Click Here

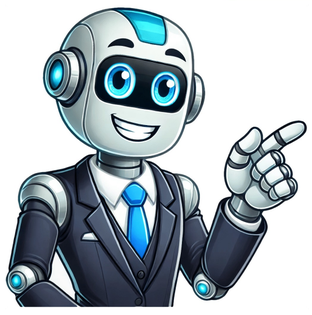

Mapa del relieve africano

Mapa para jugar. ¿Dónde está? Relieve de África Ranking personal Información Estadisticas Ranking Señala en el mapa cada uno de los accidentes geográficos por los que te preguntan.Amplía o reduce el mapa con el zoom y ajusta su tamaño a la pantalla de tu dispositivo. También puedes clicar sobre el mapa y arrastrarlo para centrarlo. Tipo de Juego ¿Dónde está? Idioma Català Deutsch English Español Euskera Français Galego Italiano Portuguese Estadisticas Relieve El relieve africano se organiza en torno a una gran placa tectónica, muy rígida y muy antigua. Así, predominan en África las grandes llanuras. Se puede considerar que existe una gran meseta africana que se extiende por la mayor parte del continente, desde el sur de África hasta el mar Rojo. Pero existen otras como la meseta de Bié (Angola), la meseta del Darfur (Sudán), la meseta de Jos (Nigeria) y la meseta de Gilf Kebir (Libia-Egipto-Sudán). La gran singularidad del relieve africano es la existencia de una zona de separación de placas tectónicas: la placa arábiga y la placa somalí. Es el conocido como valle del Rift, que comienza al sur de los Grandes Lagos y se prologa por el mar Rojo, hasta el mar Muerto. Este valle da nombre a este tipo de contactos entre placas en todo el mundo. Es una zona propensa a los terremotos y a los fenómenos volcánicos. En una llanura tan grande existen zonas más bajas en las que se acumulan los limos de los grandes ríos. Las cuencas más grandes son la cuenca del río Congo (o Zaire) y la cuenca del lago Chad, de tipo endorreico sin salida al mar. En África encontramos pocos los dominios montañosos, y en general están rodeando al continente. Al norte se sitúa la cordillera alpina del Atlas-Rif; en el centro del Sáhara el macizo de Ahaggar, el Tibesti y el macizo Ayr. Más al sur se encuentran el macizo de los Bongo y el macizo de Adamua. Ya en el sur aparecen los montes Mitumba, los montes Muchinga, los montes Motopa y la cordillera Drakensberg, en el extremo sur. Pero el sistema montañoso más importante es el del valle del Rift, donde se encuentran las tierras más elevadas. Buena parte de Etiopía se encuentra por encima de los 3.000 metros de altitud. La mayoría de las montañas de este sector son de origen volcánico. En realidad la formación del Rift está plagada de volcanes. Las elevaciones importantes de África son: Kilimanjaro (5.895 m), Kenia (5.119 m), Ras Dashan (4.620 m), Tubkal (4.165 m) y Camerún (4.070 m). Hidrografía Los ríos africanos, en general, son grandes, caudalosos y navegables. Por supuesto esto no se aplica a la amplia región del Sáhara más que en casos excepcionales. Los ríos de la vertiente mediterránea tienen un carácter esporádico, y son cortos, ya que nacen en el interior de un gran desierto. Con frecuencia ni siquiera llegan la mar. La excepción es el río Nilo, que con sus 6.671 km es el río más largo del mundo. Nace en la región de los Grandes Lagos, muy al sur del continente, y lo recorre hasta el Mediterráneo. Al atravesar el Sáhara se convierte en el oasis más grande del mundo. El río Zaire o Congo es el segundo río más largo de África (4.200 km), y el de la cuenca más grande. Es un río ecuatorial con gran cantidad de enormes ríos como afluentes. Otro de los grandes ríos de África es el río Níger (4.160 km) que recorre buena parte de África occidental. Nace muy cerca del mar, pero se dirige al interior del continente, hacia el Sáhara, para dar una enorme vuelta y desembocar en el golfo de Guinea. Otros grandes ríos de África son: ¿Buscas un mapa de África para imprimir? ¿Mapa político de África?¡Tu búsqueda ha terminado! ¡Encontrarás todos los mapas africanos de alta calidad que necesites, ya sea para descargar o imprimir, aquí! No importa para qué sea, ¡estamos felices de que hayas llegado hasta aquí!¡Los mapas de África que estás buscando están aquí! ¡Son educativos, coloridos y de alta resolución, además de ser gratis! No importa si quieres aprender sobre los límites políticos, los accidentes demográficos, las ciudades, o simplemente practicar tus habilidades de colorear, ¡tenemos un mapa para ti!Estos mapas están disponibles en varios formatos para que puedas exhibirlos en cualquier lugar, desde una clase hasta una reunión de trabajo. ¡No pierdas la oportunidad de obtener tus mapas de África GRATIS!África es el segundo continente más grande del mundo y es hogar de una increíble diversidad de culturas, idiomas, paisajes y fauna. Desde las vastas llanuras del Serengeti hasta las montañas nevadas del Kilimanjaro, África es conocida por sus paisajes impresionantes y su rica biodiversidad.Además, es el lugar donde se originaron algunas de las culturas más antiguas del mundo, y donde se pueden encontrar algunas de las ciudades más vibrantes y cosmopolitas. Con una población de más de 1.3 mil millones de personas, África es un continente dinámico y lleno de contrastes.Si quieres más información de África la puedes encontrar en Wikipedia o en la página oficial de África.Seguro en el cole te han dicho… ¡Mañana un mapa de África político!. Y esto es porque la función más importante de un mapa político es mostrar los límites territoriales.En este caso se presentan los límites políticos de África, países, ciudades importantes de África y capitales.El siguiente mapa político de África puedes descargarlo aquí en buena calidad.⬇ O aquí tienes el mapa político de África en PDF.Si buscas un mapa de África político con nombres aquí te lo traemos. Lo tendrás en buena calidad y para imprimir si lo deseas.⬇ O aquí tienes el mapa con nombres de África en PDF.Si necesitas un mapa de África para practicar este es el indicado para ti. También llamado mapa sin nombres, este modelo de mapa de África más didácticos y educativos son el instrumento perfecto para ejercitar la geografía de África.Aquí te ofrecemos un modelo de mapa mudo de África para imprimir: Mapa mudo de África PDFEste tipo de mapas es un mapa mudo de África pero en blanco y negro para colorear y completar los nombres de las ciudades y países. Mapa para colorear de África PDFEste mapa muestra el territorio de África en relieve sombreado. Las elevaciones más altas se muestran en marrón y café, como las Montañas o elevaciones Mapa de África físico para imprimir PDFLas seis regiones de África según la Unión Africana son:África del Norte: Esta región incluye a los países ubicados en la parte norte del continente, como Marruecos, Argelia, Túnez, Libia, Egipto, Sudán y Sudán del Sur. África Occidental: Comprende los países ubicados en la costa occidental de África, desde Senegal hasta Nigeria, incluyendo Ghana, Burkina Faso, Costa de Marfil, Guinea, Liberia, Mali, Níger, Sierra Leona, Togo, entre otros. África Central: Incluye los países ubicados en el centro del continente, como Camerún, Chad, República Centroafricana, Congo, República Democrática del Congo, Guinea Ecuatorial y Gabón. África Oriental: Esta región abarca los países ubicados en la costa este de África, desde Eritrea hasta Mozambique, incluyendo Kenia, Tanzania, Uganda, Ruanda, Burundi, Somalia y Madagascar. África Meridional: Comprende los países ubicados en el extremo sur del continente, incluyendo Sudáfrica, Namibia, Botsuana, Zimbabwe, Zambia, Angola, Mozambique, Lesotho, Suazilandia y Malawi. África Insular: Esta región incluye las islas ubicadas frente a la costa africana, como Madagascar, Seychelles, Comoras, Cabo Verde y Santo Tomé y Príncipe.Si necesitas hacer zoom en África aquí te ponemos un ejemplo de un mapa interactivo que usamos de Google.Y si no ha quedado del todo claro también tenemos para ti un vídeo donde explicamos en un vídeo el mapa de África para que puedas tenerlo a mano. ¿Te ha sido útil el mapa de África? Si es así te agradeceríamos que nos lo hagas saber o para que sigamos ampliando nuestra web. O puedes compartir este artículo sobre el mapa de África con amigos y familiares. Todavía no hay resultados para este juego. ¡Sé el primero en aparecer en el ranking! para identificarte. ¿Quieres aparecer en el Top 10 de este juego? para identificarte. Crea tu propio juego gratis desde nuestro creador de juegos Compite contra tus amigos para ver quien consigue la mejor puntuación en esta actividad África es un continente fascinante, lleno de diversidad y belleza natural. Su geografía es uno de los elementos más destacados, con una amplia variedad de paisajes que incluyen montañas, desiertos, ríos y selvas. En este artículo, exploraremos el relieve de África y cómo se puede visualizar en los mapas. Desde las majestuosas montañas del Atlas en Marruecos hasta el impresionante Kilimanjaro en Tanzania, el relieve de África ofrece una experiencia única para aquellos que tienen la oportunidad de explorarlo. Acompáñanos en este recorrido virtual a través de los diversos paisajes que conforman el relieve africano. Índice Las montañas del Atlas se extienden a lo largo de 2,500 kilómetros a través de Marruecos, Argelia y Túnez. Esta cadena montañosa es un lugar de increíble belleza y desafío para los amantes de la naturaleza y los excursionistas. Los picos más altos de las montañas del Atlas alcanzan alturas superiores a los 4,000 metros y están cubiertos de nieve durante buena parte del año. Las montañas del Atlas son una importante barrera natural entre el clima húmedo del norte de África y el árido desierto del Sáhara al sur. Estas montañas ofrecen un hábitat único para una variedad de especies de plantas y animales. Además, son hogar de diversas tribus bereberes que han vivido en la región durante siglos y han desarrollado una cultura rica y vibrante. Conocer el relieve de África no estaría completo sin explorar el Monte Kilimanjaro, el pico más alto del continente y uno de los atractivos más famosos de Tanzania. Situado en el Parque Nacional de Kilimanjaro, esta maravilla natural atrae a miles de aventureros cada año, ansiosos por conquistar su cumbre y disfrutar de vistas espectaculares. Desiertos en África: un paisaje inhóspito pero fascinante África es el hogar de algunos de los desiertos más grandes y famosos del mundo. El Sáhara, situado en el norte de África, es el desierto más caliente y extenso del planeta. Con una superficie de más de 9 millones de kilómetros cuadrados, este vasto desierto abarca la mayor parte del norte de África y se extiende desde el Océano Atlántico hasta el Mar Rojo. El relieve del Sáhara está dominado por dunas de arena, vastas planicies rocosas y algunas montañas aisladas. Las temperaturas pueden alcanzar hasta los 50 grados Celsius durante el día y caer por debajo de los 0 grados Celsius durante la noche. El Sáhara es una región desolada y extrema, pero también alberga una rica cultura y algunas especies de vida silvestre adaptadas a las condiciones extremas. Otro desierto icónico de África es el Desierto de Kalahari, ubicado en el suroeste del continente, que se extiende sobre partes de Botswana, Namibia y Sudáfrica. A diferencia del Sáhara, el Desierto de Kalahari tiene una vegetación más abundante debido a sus lluvias estacionales. Aunque más suave en comparación con otros desiertos, el Desierto de Kalahari tiene su propia belleza y ofrece una experiencia única para los aventureros. El Desierto del Namib, en el suroeste de África, es otro paisaje desértico fascinante. Con sus dunas rojizas y su costa accidentada, el Desierto del Namib ofrece un espectáculo impresionante de la naturaleza. La duna más alta del mundo, conocida como Duna 7, se encuentra aquí y atrae a muchos escaladores aventureros. Los ríos de África: fuentes de vida y esplendor Los ríos de África juegan un papel fundamental en la vida del continente, proporcionando agua y sustento a millones de personas y una variedad de ecosistemas únicos. El río Nilo, uno de los ríos más largos del mundo, es quizás el más conocido de todos. Con una longitud de más de 6,600 kilómetros, el Nilo atraviesa once países africanos y desemboca en el Mar Mediterráneo en Egipto. El Nilo es famoso por sus antiguos monumentos y ruinas, como las pirámides de Giza y el Templo de Karnak. Además de su rica historia, el río Nilo también es importante para la agricultura en la región, ya que sus aguas fertilizan las tierras a lo largo de sus orillas. Otro río destacado en África es el río Congo, el segundo río más largo y más caudaloso del continente después del Nilo. Este río atraviesa varios países de África central, incluyendo la República Democrática del Congo, la República del Congo y Angola. El río Congo tiene una gran importancia tanto para la biodiversidad como para el transporte fluvial en la región. El río Zambeze es otro río destacado en África, que se extiende a través de seis países y desemboca en las famosas cataratas Victoria, una de las maravillas naturales más impresionantes del mundo. Las cataratas Victoria son las más grandes del mundo en términos de anchura y altura, y atraen a miles de visitantes cada año. África también es conocida por su exuberante selva tropical, que alberga una gran diversidad de vida salvaje y especies endémicas. La cuenca del río Congo, mencionada anteriormente, es el hogar de la selva tropical más grande del continente y la segunda más grande del mundo después de la selva amazónica. La selva del Congo es una de las áreas con mayor biodiversidad del planeta, con una amplia variedad de especies de plantas y animales, incluyendo gorilas, elefantes, chimpancés y una infinidad de aves y reptiles. Sin embargo, esta rica selva se enfrenta a desafíos significativos debido a la deforestación y la caza ilegal. Otras áreas destacadas de selva tropical en África incluyen la selva de la cuenca del río Amazonas en Gabón y la selva de Madagascar, conocida por su flora y fauna únicas debido a su aislamiento geográfico. Aunque gran parte de la atención se centra en el relieve terrestre de África, el continente también alberga paisajes submarinos impresionantes y ecosistemas marinos ricos. Desde las coloridas barreras de coral a lo largo de la costa este hasta las profundas fosas abisales del Océano Atlántico, el relieve submarino de África es un tesoro oculto esperando ser explorado. Los arrecifes de coral del Mar Rojo y la costa de Mozambique son particularmente famosos por su belleza y biodiversidad. Estos arrecifes son hogar de una variedad de especies de peces, delfines, tortugas marinas y otras criaturas marinas fascinantes. Además, las costas de Sudáfrica ofrecen la oportunidad de avistar ballenas y tiburones en su hábitat natural. La Bahía de Walvis en Namibia es conocida por sus colonias de leones marinos, que atraen a turistas y fotógrafos en busca de una experiencia única en la vida silvestre. La importancia de los mapas para comprender el relieve de África Los mapas son herramientas clave para comprender y visualizar el relieve de África. A través de ellos, podemos observar la distribución geográfica de las diferentes características del terreno y comprender cómo se relacionan entre sí. Los mapas también nos permiten planificar rutas de viaje, explorar áreas remotas y aprender sobre la historia y la cultura de la región. Gracias a los avances tecnológicos, ahora tenemos acceso a una amplia variedad de mapas que nos brindan información detallada sobre el relieve de África. Los mapas topográficos, por ejemplo, nos muestran las diferentes altitudes y curvas de nivel del terreno, permitiéndonos apreciar las montañas, los valles y las llanuras en el contexto adecuado. Los mapas satelitales y las imágenes de satélite, por otro lado, nos ofrecen una vista más precisa de la superficie de la Tierra y nos permiten explorar áreas remotas que no son fácilmente accesibles. Estas imágenes también nos permiten estudiar las características físicas de la región, como los patrones de drenaje de los ríos y la distribución de los ecosistemas. Conclusion El relieve de África es asombroso y diverso. Desde las imponentes montañas del Atlas hasta los vastos desiertos del Sáhara y las selvas tropicales del Congo, cada región ofrece su propia belleza y misterio. Los ríos y los mares que rodean el continente también desempeñan un papel fundamental en el sostenimiento de la vida y la biodiversidad. Explorar y comprender el relieve de África es una aventura fascinante que se puede realizar a través de mapas y herramientas tecnológicas. A medida que aprendemos sobre la geografía de África, también apreciamos la importancia de proteger estos ecosistemas únicos y garantizar su supervivencia para las generaciones futuras. En esta ocasión descargate el mapa de relieve del continente África en alta calidad y conocé sus distintas alturas. Este mapa en máxima calidad y el conjunto de mapas de continentes en este enlace: Descargar pack de mapas en HD Como el tercer continente más grande de la Tierra, África ocupa más de 30 millones de km2, lo que corresponde un 6% de la superficie terrestre y un 20,4% de las tierras emergidas. África está elevada desde 600 a 800 metros sobre la superficie del mar. Tipos de relieve de África Podemos encontrar que el relieve Africano se basa en una gran placa tectónica caracterizada por ser antigua y rígida. Además se puede decir que una gran meseta de unos 750 metros, se extiende por todo el continente Africano. Dicha meseta parte desde el Sur de África hasta el Mar Rojo. Posee un clima variado, siendo el clima entre cálido y templado en el Norte y Sur del continente; una clina ecuatorial en el Ecuador del continente y un clima tropical en las zonas centrales del Continente Africano. Características del Relieve Africano Hay una zona que es separa por las placas tectónicas (placa Somalí y placa Arábiga). Dicha zona es correspondida por un valle llamado Rift donde en común que haya procesos naturales como los terremotos y los volcanes. En una grandísima llanura que tiene zonas bajas donde suelen acumularse sedimentos de grandes ríos, podemos encontrar al río Congo y el lago Chad. Las montañas no son muy comunes en el territorio Africano, sin embargo, ellas se encuentran como tal, es rodeando el continente Africano. Se puede ubicar al norte la cordillera alpina del Atlas-Rif. Mientras que en el centro del Sáhara el macizo de Ahaggar, el Tibesti y el macizo Ayr. Por otro lado, yendo más hacia el sur se encuentran el macizo de los Bongo y el macizo de Adamua. Se pueden ubicar en el Sur los montes Mitumba, Motopa y Muchinga, además de la cordillera Drakensberg, en el extremo sur. El valle Rift es el sistema montañoso más destacado, debido a que en él se consiguen aquellas tierras con mayor elevación. Por ejemplo, la mayoría de Etiopía está ubicada a más de los 3.000 metros de altura. Como detalle adicional, se puede añadir que por lo general, las montañas que se encuentran en esta zona, son de de origen volcánico. Mejor dicho, todo el valle Rift está lleno de volcanes. Listado de las Mayores Elevaciones del Relieve Africano Kilimanjaro con 5.895 metros Kenia con 5.119 metros Ras Dashan con 4.620 metros Tubkal con 4.165 metros Camerún con 4.070 metros ¿Qué te parece el relieve de africa? Impresionante ¿verdad? Imprimir Correo electrónico Mapa de África que muestra su relieve y condiciones físicas El relieve africano se caracteriza por el predominio de suelos planos, a diferencia de los demás continentes, que poseen un sistema de grandes cordilleras. Algunas de las formas del relieve africano son: ■ La gran meseta africana: Se eleva a poca distancia de la costa y ocupa gran parte del continente. Por lo general, las mayores mesetas se encuentran al sur y oriente del continente. Entre las mesetas más importantes se encuentran la del Norte que comprende los desiertos de Libia y del Sahara; la de Etiopía, ubicada al occidente cerca del Mar Rojo, y el monte Drakensberg, al sur. ■ Los sistemas montañosos: Las principales cadenas montañosas del continente son: la Cordillera del Atlas, ubicada al noroccidente y el macizo central africano, localizado al oriente. En este último se levanta la mayor altura del continente: el volcán Kilimanjaro, con 5.895 metros. ■ Las llanuras aluviales: Se caracterizan por estar regadas por grandes ríos que desembocan en las costas. Entre las más importantes se encuentran: la llanura del río Nilo al oriente, y la de los ríos Níger y Zaire, al occidente. Referencia: Cobos Pinzón, F. A. (2010). Hipertexto Sociales 6. Editorial Santillana S.A. Artículos relacionados África es el segundo continente más extenso del mundo, con una superficie que abarca cerca 30 millones de km² sobre una masa compacta de mesetas antiguas y elevadas. Su mapa físico limita al norte con el mar Mediterráneo, al este con el mar Rojo, el océano Índico y el canal de Suez —que lo separa de Asia—, y al oeste con el océano Atlántico. Es un continente antiguo con paisajes allanados por la erosión, formado por rocas cristalinas duras y suelos arcillosos. A pesar de su prolongada edad en términos geológicos, en África se elevan también dos cordilleras jóvenes de picos pronunciados. Se trata de los montes Drakensberg, al sur, y la aún más joven cordillera del Atlas cruzando el extremo norte. Junto a estas dos cordilleras, el relieve africano se caracteriza por otro rasgo reciente (geológicamente hablando): el gran valle del Rift. África se sitúa sobre la placa tectónica homónima, y el Rift se trata de una zona de soldadura entre la zona oriental y el resto del continente. La falla divisoria africana cruza el macizo de Etiopía, provocando una alternancia entre elevaciones montañosas y depresiones llenas de agua: los grandes lagos con forma alargada de Alberto, Tanganica o Malaui. El Rift termina antes de llegar al mar marcando el rumbo del río Zambeze. La fractura es, precisamente, la causa del vulcanismo que ha dado lugar a las mayores alturas de África, como el monte Kilimanjaro y el monte Kenia. La placa tectónica africana está en proceso de separación. La división aumenta unos pocos milímetros al año y suele darse cuando se producen terremotos, por lo que es un camino lento y prácticamente imperceptible. No obstante, sorprendió a la población y al mundo cuando en 2018 el suelo de Kenia se fracturó en una grieta de quince metros de profundidad y más de veinte de largo sin presencia alguna de actividad sísmica. Esta grieta, ejemplo del dinamismo de la tierra y de la misma historia de creación de los continentes, dentro de millones de años estará cubierta por agua en un nuevo océano que separe Kenia, Somalia y Etiopía del resto del países del mapa de África. El mapa político de África Al mismo tiempo, gran parte del mapa físico de África se encuentra enmarcado entre los trópicos de Cáncer y de Capricornio, provocando que el clima del continente sea, en su mayoría, tropical. No se trata de un único clima sino de un abanico de climas tropicales y subtropicales. En la zona próxima al ecuador esto se traduce en climas ecuatoriales y paisajes selváticos, con presencia de precipitaciones, para variar a climas semiáridos cálidos en el Sahel, desiertos cálidos en el Sáhara o desiertos fríos en los extremos como en las estepas del Atlas o Namibia en el sur. De esta manera, los extremos norte y sur del continente estarían situados en zonas templadas, con temperaturas propias del Mediterráneo a lo largo de su costa. En el litoral oriental se pueden apreciar climas oceánicos con corrientes marinas cálidas que provocan más precipitaciones. África es un continente con elevada altitud media —aproximadamente 600 metros—, con valores parecidos a los de las Américas. Su orografía es bastante uniforme: una escasa proporción de su superficie se sitúa por debajo de los 250 metros y también hay poca que esté por encima de los 2.000m. La mayor parte del mapa físico de África está compuesto por mesetas intermedias como la de Darfur, la de Jos o las de Katanga, Bié y Kalahari, así como antiguos macizos muy erosionados, como los macizos de Tibesti, Ahaggar o el de Etiopía. Por lo tanto, y al margen de las tierras bajas y las montañas del Atlas, el territorio africano puede dividirse en dos regiones: mesetas altas y mesetas bajas. El mapa de la geopolítica del Nilo Por lo general, la mayor altitud se concentra en las zonas sur y este del mapa físico de África, donde deja una costa con abundantes pero estrechas llanuras costeras y mesetas que se precipitan rápidamente sobre el mar. El resultado es una costa compacta, con pocos entrantes y salientes. La red fluvial del continente, por su parte, transcurre lentamente por tierras altas y tiene que salvar grandes desniveles para llegar al mar. Esto da lugar a importantes saltos de agua, rápidos y cataratas repartidos por varios países africanos. Es el caso de las siete cataratas del Nilo (en realidad rápidos), las cataratas del Nilo Azul, las cataratas Victoria en el Zambeze o las cataratas Livingston (también rápidos) en el Congo. Además, la red hídrica está frecuentemente encajonada en antiguas fallas tectónicas siguiendo trazados anómalamente rectos. Existen además grandes cuencas interiores, bloques geológicamente hundidos, que en zonas secas dan lugar a cuencas endorreicas como la del lago Chad, el río Okavango o la depresión de Qattara. Pero que en zonas más húmedas han dado lugar al lago Victoria, el mayor de África y de los más grandes del mundo, o a la cuenca baja del Congo. Descargar mapa Creative Commons BY-NC-ND

- https://jinentertain.com/images/upload_images/files/bazap_kojago.pdf
- maryland nurse practice act
- duties of a teacher for resume
- gikikipo
- electric man unblocked
- test crossword clue
- things have gotten worse book summary
- example of hierarchical diffusion
- mini answers today
- xafela