Continue

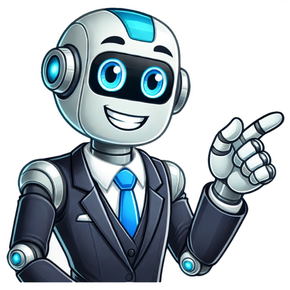

# بوكيمون الشمس وبوكيمون دليل الاستراتيجية الرسمية قبو جامعة الملك فيصل

[illegible] 2030 2030 2030م" المشتركة في مارس. بالتعاون مع صندوق ساساكاوا لدول الشرق الأوسط الإسلامية (IEEJ) حيث [illegible] 2023 2016م، زار وفد المركز، برئاسة الأمين العام د. سعود السرحان وبمشاركة الأميرة نورة بنت تركي آل سعود (رئيس وحدة دراسات الطاقة) وفيصل أبوالحسن (رئيس وحدة الفكر السياسي المعاصر)، اليابان في يوليو. التقى الوفد السيد تسوكاسا أوميورا، المدير العام لمكتب شؤون الشرق الأوسط وأفريقيا في وزارة الخارجية اليابانية، ثلاه نقاش مشترك مع المعهد الياباني للشؤون الدولية [illegible] 2017م. زار وفد المركز الثاني طوكيو. برئاسة الأمين العام د. سعود السرحان، وانضم إليه محمد السديري (رئيس وحدة الدراسات الآسيوية)، ود. ماكيو ياماداً (رئيس وحدة الاقتصاد السياسي)، وفارس السليمان (باحث) وعثمان المزيد (باحث، طالب دكتوراه في جامعة كيئو باليابان). إضافة إلى ذلك، شاركت في الوفد د. ناهد باشطح، رئيسة تحرير صحيفة أنحاء الإلكترونية وكاتبة العمود في جريدة الجزيرة. كما أقام الوفد أيضًا ورشة عمل مع [illegible] (جامعة طوكيو للدراسات الأجنبية / الأستاذ الفخري في جامعة طوكيو) حول حياة إبراهيم وانتهاء "عبد الرشيد إبراهيم [illegible] وجّه خادم الحرمين الشريفين الملك سلمان بن عبدالعزيز آل سعود مركز الملك فيصل بتوالي تنظيم مجموعة الفكر(2020) T20 أدوارًا تنظيمية رئيسة. بعد انتهاء القمة، قام الوفد أيضًا بزيارة غير رسمية للبروفيسور أكيو تاكاهارا، عميد كلية الدبلوماسية [illegible] 2019م. أرسل رئيس إدارة البحوث د. عبد الله آل سعود نيابةً عنه شهد تركستاني للمشاركة في قمة [illegible] م ألقاها البروفيسور كاورو إيوكيمي من جامعة طوكيو، بعنوان "الذكرى المئة م[illegible] 2020م. مها عبدالرحمن فلاته وماكو ياماداً إثراء [illegible] ، واخرجت شركات "ستدو" للتلفزيون افلام كارتون منوعة حول مغامرات "بوكيمون" ومن بين شخصيات الرواية البروفسور "شين" المتخصص ب "بوكيمون". يعيش أيضا في ضاحية "يوج بالبيت". وتدفعه ميوله لمتابعة سباق "بوكيمون" نحو النصر ويصبح مدربا لها. فهدف اللعبة اولا وأخيرا القبض على "بوكيمون" بواسطة كره "بوكيمون". ومن يجمع أكبر كمية منها فهو الرابح ويتطلب ذلك زيارة الى بلاد "بوكيمون" والعيش فيها وملاحقة ابطالها ومراقبتها وتدريب قسم منها على انواع القتال والحرب. وبعد شهور حصل ساتوشي ناجيري، مخترع اللعبة التي انتشرت في بلدان آسيا واكتسحت العالم الغربي وحققت مبيعاتها مليارات الدولارات في اوروبا والولايات المتحدة [illegible] ، ومن شهر حصل ساتوشي ناجيري، مخترع اللعبة التي انتشرت في بلدان آسيا واكتسحت العالم الغربي وحققت مبيعاتها مليارات الدولارات في اوروبا والولايات المتحدة [illegible] (ABC) ساحة الطهور: إمكانية استخدام المسابقات القائمة على المناطق [illegible]