Continue

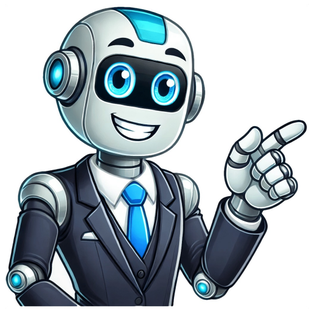

さん （ タイムズカープログラム ） ログアウト ようこそゲストさん ステーション検索 料金 利用方法 車種 各種サービスのご案内 さん （ タイムズカープログラム ） ログアウト ようこそゲストさん ステーション検索 料金 利用方法 車種 各種サービスのご案内 店舗によって営業日時が異なります。営業日時をご確認のうえ、事前にクイック入会申込をしてお越しください。 クイック入会はこちら 一部店舗では、カーシェアの使い方が詳しく聞ける説明会を開催しています。以下に記載されている営業時間は、説明会開催時間とは異なる場合があります。 また、店舗名に「★」がついている店舗は説明会開催日のみ営業しています。以下より開催日時を必ずご確認ください。 説明会情報はこちら 店舗名住所営業時間休業日 タイムズカー白石 札幌市白石区中央一条2-3-24 地図を確認する 【営業時間】 09:00～17:00 【休業日】 タイムズカー新千歳空港 千歳市柏台南2-1-4 地図を確認する 【営業時間】 09:00～19:00 【休業日】 タイムズカー旭川駅前 旭川市宮下通11-785 地図を確認する 【営業時間】 09:00～18:00 【休業日】 タイムズカー旭川空港前 上川郡東神楽町34-1 地図を確認する 【営業時間】 09:00～18:00 【休業日】 タイムズカー稚内駅前 稚内市中央2-12-20 地図を確認する 【営業時間】 09:00～17:00 【休業日】 日曜日、 タイムズカー女満別空港前 網走郡大空町女満別中央201-7 地図を確認する 【営業時間】 09:00～17:30 【休業日】 タイムズカー釧路駅前 釧路市黒金町14-9-2 地図を確認する 【営業時間】 09:00～17:00 【休業日】 タイムズカー釧路空港前 釧路市鶴丘2-317 地図を確認する 【営業時間】 09:00～17:30（日、土、祝）09:00～18:00（月、火、水、木、金）【休業日】 タイムズカー帯広駅前 帯広市大通南12-19 地図を確認する 【営業時間】 09:00～17:00 【休業日】 タイムズカー苫小牧 苫小牧市表町5-6-16 地図を確認する 【営業時間】 09:00～17:00 【休業日】 タイムズカー函館駅前 函館市若松町22-7 地図を確認する 【営業時間】 09:00～17:00 【休業日】 タイムズカー函館空港前 函館市高松町569-19 地図を確認する 【営業時間】 09:00～17:00 【休業日】 タイムズカー中標津空港前 標津郡中標津町北中17-9 地図を確認する 【営業時間】 09:00～17:00 【休業日】 タイムズカー小樽 小樽市色内1-7-12 地図を確認する 【営業時間】 09:00～17:00 【休業日】 日曜日、 火曜日、 タイムズカー稚内空港前 稚内市大字声問村字メクマ6745-7 地図を確認する 【営業時間】 11:00～16:00 【休業日】 日曜日、 タイムズカー帯広空港 帯広市泉町西10線中8-27 地図を確認する 【営業時間】 13:00～16:00 【休業日】 タイムズカー発寒南 札幌市西区西町北6-5-18 地図を確認する 【営業時間】 09:00～17:00 【休業日】 火曜日、 タイムズカーすすきの中の島公園 札幌市中央区南八条西4-10-75 地図を確認する 【営業時間】 09:00～17:00 【休業日】 火曜日、 水曜日、 タイムズカー新函館北斗駅前 北斗市渡1-5-1 地図を確認する 【営業時間】 10:00～17:00 【休業日】 タイムズカー札幌駅前 札幌市中央区北４条西6-3-4 タイムズステーション札幌駅前1F 地図を確認する 【営業時間】 09:00～17:00 【休業日】 タイムズカー札幌時計台前 札幌市中央区北1条西1-6 さっぽろ創世スクエアB2F 地図を確認する 【営業時間】 09:00～18:00 【休業日】 店舗名住所営業時間休業日 タイムズカー弘前 弘前市大字駅前1-3-2 地図を確認する 【営業時間】 13:00～17:00 【休業日】 タイムズカー三沢空港前 三沢市大字三沢字下夕沢83-191 地図を確認する 【営業時間】 13:00～17:00 【休業日】 タイムズカー青森空港 青森市大谷字小谷1-14 地図を確認する 【営業時間】 13:00～17:00 【休業日】 タイムズカー八戸駅前 八戸市一番町1-2-30 地図を確認する 【営業時間】 13:00～17:00 【休業日】 タイムズカー新青森駅前 青森市石江2-9-1 地図を確認する 【営業時間】 13:00～17:00 【休業日】 店舗名住所営業時間休業日 タイムズカー大館駅前 大館市御成町1-13-14 地図を確認する 【営業時間】 09:00～18:00 【休業日】 日曜日、 店舗名住所営業時間休業日 タイムズカー大手町駅前営業所 千代田区大手町1-7-2 東京サンケイビルB2F 地図を確認する 【営業時間】 11:00～15:00 【休業日】 日曜日、 月曜日、 火曜日、 水曜日、 金曜日、 土曜日、 祝日、 タイムズカー赤坂見附駅前営業所 千代田区紀尾井町1-2 地図を確認する 【営業時間】 10:00～16:00 【休業日】 月曜日、 火曜日、 水曜日、 木曜日、 金曜日、 タイムズカー羽田 大田区萩中3-3-3 地図を確認する 【営業時間】 13:00～17:00 【休業日】 タイムズカー五反田（タイムズカフェ）品川区西五反田2-20-4 パーク２４グループ本社ビル2Fタイムズカフェ内 地図を確認する 【営業時間】 10:00～17:00（月、火、水、木、金）11:00～15:00（日、土、祝）【休業日】 8/9～8/11、 店舗名住所営業時間休業日 タイムズカー新潟駅前 新潟市中央区東大通1-11-31 地図を確認する 【営業時間】 10:00～18:00 【休業日】 タイムズカー長岡 長岡市袋町1-1081-5 地図を確認する 【営業時間】 10:00～17:00 【休業日】 タイムズカー女池 新潟市中央区女池上山1-12-17 地図を確認する 【営業時間】 09:00～19:00（月、火、水、木、金）10:00～18:00（日、土、祝）【休業日】 タイムズカー燕三条 三条市須頃2-23 地図を確認する 【営業時間】 10:00～17:00 【休業日】 タイムズカー新潟空港 新潟市東区松浜町2093-1 地図を確認する 【営業時間】 10:00～14:00 【休業日】 タイムズカー上越妙高駅前 上越市大和2-1-5 地図を確認する 【営業時間】 09:00～18:00 【休業日】 店舗名住所営業時間休業日 タイムズカー小松空港前 小松市安宅新町丙88-1 地図を確認する 【営業時間】 08:00～16:30 【休業日】 タイムズカー金沢駅 金沢市広岡1-11-6 地図を確認する 【営業時間】 09:00～17:30 【休業日】 店舗名住所営業時間休業日 タイムズカー名古屋駅前(JPタワー名古屋)営業所 名古屋市中村区名駅1-1-1 地図を確認する 【営業時間】 10:00～20:00 【休業日】 店舗名住所営業時間休業日 タイムズカー四日市 四日市市新正3-1-16 地図を確認する 【営業時間】 09:00～17:00（月）09:00～19:00（火、水、木、金）【休業日】 日曜日、 土曜日、 祝日、 タイムズカー伊勢 伊勢市宮後2-25-26 地図を確認する 【営業時間】 10:00～17:00 【休業日】 日曜日、 土曜日、 祝日、 タイムズカーいなべ いなべ市大安町丹生川久下1837-12 地図を確認する 【営業時間】 10:00～17:00 【休業日】 日曜日、 土曜日、 祝日、 店舗名住所営業時間休業日 タイムズカー関西空港 泉南郡田尻町泉州空港中1 関西国際空港エアロプラザビル2F 地図を確認する 【営業時間】 10:00～20:00 【休業日】 タイムズカー江坂駅前営業所 吹田市豊津町9-40 カリーノ江坂1F 地図を確認する 【営業時間】 10:00～18:30 【休業日】 タイムズカー大阪空港（伊丹）豊中市蛍池西町3-555 大阪国際空港 北ターミナル事務所棟 地図を確認する 【営業時間】 09:00～19:00 【休業日】 店舗名住所営業時間休業日 タイムズカー新神戸駅前 神戸市中央区北野町1 コトノハコ神戸B1 地図を確認する 【営業時間】 11:00～15:00（土）11:00～16:00（月、火、水、木、金）【休業日】 日曜日、 祝日、 タイムズカー姫路駅前 姫路市東駅前町24 姫路KSビル 地図を確認する 【営業時間】 11:00～15:00（日、土）11:00～16:00（月、火、水、木、金）11:00～18:00（水）【休業日】 祝日、 タイムズカー神戸駅北口 神戸市中央区多聞通1-1-12 地図を確認する 【営業時間】 11:00～15:00（日、土）11:00～16:00（月、火、水、木、金）【休業日】 祝日、 タイムズカー三宮 神戸市中央区磯辺通3-2-21 地図を確認する 【営業時間】 11:00～15:00（日、土）11:00～16:00（月、火、水、木、金）11:00～18:00（水）【休業日】 祝日、 タイムズカー西明石駅前 明石市小久保2-1-20 新幹線高架下 西明石夢通り205 地図を確認する 【営業時間】 11:00～15:00（日、土）11:00～16:00（月、火、水、木、金）【休業日】 祝日、 タイムズカー灘六甲道 神戸市灘区永手町1-1-1 地図を確認する 【営業時間】 11:00～15:00（土）11:30～15:00（日）11:30～16:00（月、火、水、木、金）【休業日】 祝日、 タイムズカー宝塚 宝塚市栄町2-1-1 ソリオ宝塚専門店街1Ｆ（ソリオ１）地図を確認する 【営業時間】 11:00～15:00（土）11:30～15:00（日）11:30～16:00（月、火、水、木、金）【休業日】 祝日、 タイムズカー南武庫之荘 尼崎市南武庫之荘5-25-17 地図を確認する 【営業時間】 11:00～16:00 【休業日】 店舗名住所営業時間休業日 タイムズカー奈良 奈良市神殿町713 奈良マツダ内 地図を確認する 【営業時間】 10:00～17:00 【休業日】 タイムズカー奈良西大寺駅前 奈良市西大寺南町14番30号 地図を確認する 【営業時間】 10:00～17:00 【休業日】 店舗名住所営業時間休業日 タイムズカー鳥取駅前 鳥取市幸町1-6 地図を確認する 【営業時間】 10:00～17:00 【休業日】 タイムズカー鳥取西 鳥取市湖山町東2-170 地図を確認する 【営業時間】 10:00～17:00 【休業日】 日曜日、 店舗名住所営業時間休業日 タイムズカー松江駅前 松江市朝日町466-1 地図を確認する 【営業時間】 10:00～17:00 【休業日】 タイムズカー出雲空港 出雲市斐川町荘原488-62 地図を確認する 【営業時間】 09:00～16:00 【休業日】 タイムズカー益田 益田市須子町42-12 島根マツダ益田店内 地図を確認する 【営業時間】 10:00～18:00 【休業日】 店舗名住所営業時間休業日 タイムズカー岡山駅西口 岡山市北区駅元町350-6 ※地図でご確認ください 地図を確認する 【営業時間】 11:00～16:00 【休業日】 タイムズカー倉敷駅前 倉敷市阿知3-4-12 地図を確認する 【営業時間】 13:00～16:00 【休業日】 タイムズカー岡山野田 岡山市北区野田3-17-103 地図を確認する 【営業時間】 11:00～16:00 【休業日】 タイムズカー倉敷老松 倉敷市老松町5-531 地図を確認する 【営業時間】 11:00～16:00 【休業日】 店舗名住所営業時間休業日 タイムズカー福山駅前 福山市三之丸町5 地図を確認する 【営業時間】 09:00～19:00 【休業日】 タイムズカー東広島 東広島市西条西本町15-28 地図を確認する 【営業時間】 09:00～18:00 【休業日】 タイムズカー三次 三次市十日市西6-9-20 地図を確認する 【営業時間】 09:00～18:00 【休業日】 タイムズカー広島新幹線口 広島市東区二葉の里3-5-7 GRANODE広島1Ｆ 地図を確認する 【営業時間】 09:00～19:00 【休業日】 タイムズカー広島空港 三原市本郷町善入寺64-15 地図を確認する 【営業時間】 08:00～19:00 【休業日】 タイムズカー三原駅前 三原市城町1-1 地図を確認する 【営業時間】 09:00～18:00 【休業日】 店舗名住所営業時間休業日 タイムズカー山口大学前 山口市平井773-7 地図を確認する 【営業時間】 10:00～18:00 【休業日】 タイムズカー防府駅前 防府市八王子1-8-23 地図を確認する 【営業時間】 10:00～18:00 【休業日】 タイムズカー下関駅前 下関市竹崎町4-1-27 地図を確認する 【営業時間】 10:00～19:00 ※特別：10:00～15:00（8/24）【休業日】 タイムズカー新山口駅前 山口市小郡黄金町7-12 地図を確認する 【営業時間】 10:00～19:00 【休業日】 タイムズカー徳山駅前 周南市住崎町1-22 地図を確認する 【営業時間】 10:00～18:00 【休業日】 タイムズカー萩 萩市大字土原164-4 地図を確認する 【営業時間】 10:00～18:00 【休業日】 タイムズカー宇部 宇部市松山町1-13-13 地図を確認する 【営業時間】 10:00～18:00 【休業日】 タイムズカー岩国駅前 岩国市麻里布町4-1-8 地図を確認する 【営業時間】 10:00～19:00 【休業日】 タイムズカー宇部空港 宇部市草江4-6-13 地図を確認する 【営業時間】 09:00～19:00 【休業日】 タイムズカー新下関駅前 下関市秋根本町2-10-12 地図を確認する 【営業時間】 10:00～18:00 【休業日】 店舗名住所営業時間休業日 タイムズカー徳島中央 徳島市中洲町1-54 地図を確認する 【営業時間】 09:00～17:30 【休業日】 タイムズカー徳島空港前 板野郡松茂町豊久字朝日野15-8 地図を確認する 【営業時間】 08:30～18:00 【休業日】 店舗名住所営業時間休業日 タイムズカー高松中央 高松市中央町2-7 地図を確認する 【営業時間】 12:00～16:00 【休業日】 タイムズカー高松駅前 高松市西の丸町1-3 地図を確認する 【営業時間】 12:00～16:00 【休業日】 タイムズカー高松空港前 高松市香南町大字岡1358-37 地図を確認する 【営業時間】 12:00～16:00 【休業日】 店舗名住所営業時間休業日 タイムズカー松山空港 松山市北吉田町1014-1 地図を確認する 【営業時間】 09:00～19:00 【休業日】 店舗名住所営業時間休業日 タイムズカー高知駅前 高知市北本町1丁目1-36 地図を確認する 【営業時間】 10:00～16:00 【休業日】 タイムズカー高知龍馬空港 南国市物部乙129 地図を確認する 【営業時間】 10:00～16:00 【休業日】 店舗名住所営業時間休業日 タイムズカー博多駅前 福岡市博多区博多駅中央街5-11 第13泰平ビル1F 地図を確認する 【営業時間】 13:00～17:00 【休業日】 タイムズカー福岡空港 福岡市博多区空港前2-2-35 地図を確認する 【営業時間】 12:00～17:00 【休業日】 タイムズカー久留米西鉄駅前 久留米市東和町1-17 フィールドビル1F 地図を確認する 【営業時間】 09:00～16:00（月、火、水）09:00～17:00（日、木、金、土、祝）【休業日】 タイムズカー博多駅博多口 福岡市博多区博多駅前3-23-22 シティ22ビル 地図を確認する 【営業時間】 13:00～17:00 【休業日】 タイムズカー香椎営業所 福岡市東区香椎駅前2-15-4 地図を確認する 【営業時間】 10:00～17:00 【休業日】 日曜日、 月曜日、 火曜日、 水曜日、 木曜日、 金曜日、 土曜日、 祝日、 タイムズカー小倉駅新幹線口 北九州市小倉北区浅野2-11-30 地図を確認する 【営業時間】 09:00～17:00 【休業日】 タイムズカー姪浜駅南 福岡市西区姪浜駅南4-4-18 地図を確認する 【営業時間】 12:00～17:00 【休業日】 水曜日、 タイムズカー東比恵 福岡市博多区東比恵4-11-9 地図を確認する 【営業時間】 09:00～18:00 【休業日】 タイムズカー薬院駅前営業所 福岡市中央区渡辺通2-4-3 地図を確認する 【営業時間】 12:00～16:30 【休業日】 タイムズカーホテルウィング博多駅新幹線口営業所 福岡市博多区博多駅東1-17-17 地図を確認する 【営業時間】 10:00～17:00 【休業日】 日曜日、 店舗名住所営業時間休業日 タイムズカー武雄温泉駅前 武雄市武雄町大字富岡255 地図を確認する 【営業時間】 11:00～16:00 【休業日】 タイムズカー佐賀駅前 佐賀市神野東3-1-33 地図を確認する 【営業時間】 11:00～16:00 【休業日】 タイムズカー新鳥栖駅前 鳥栖市原古賀町字二本松3058番地 地図を確認する 【営業時間】 11:00～16:00 【休業日】 店舗名住所営業時間休業日 タイムズカー長崎空港 大村市森園町663-3 サンスパおおむら内 地図を確認する 【営業時間】 10:00～18:00 【休業日】 タイムズカー長崎駅前 長崎市尾上町8-26 地図を確認する 【営業時間】 09:00～16:00 【休業日】 店舗名住所営業時間休業日 タイムズカー熊本桜町バスターミナル前 熊本市中央区辛島町65 地図を確認する 【営業時間】 13:00～16:00 【休業日】 タイムズカー健軍自衛隊前 熊本市東区錦ケ丘19-21 地図を確認する 【営業時間】 13:00～16:00 【休業日】 タイムズカー熊本空港 上益城郡益城町杉堂高遊901-25 地図を確認する 【営業時間】 13:00～16:00 【休業日】 タイムズカー新八代駅新幹線口 八代市上日置町4469-2 地図を確認する 【営業時間】 13:00～16:00 【休業日】 タイムズカー熊本新幹線白川口 熊本市西区春日2-3-21 地図を確認する 【営業時間】 13:00～16:00 【休業日】 タイムズカー近見 熊本市南区近見9-2-5 地図を確認する 【営業時間】 13:00～16:00 【休業日】 タイムズカー熊本北部 熊本市北区四方寄町1664 地図を確認する 【営業時間】 13:00～16:00 【休業日】 店舗名住所営業時間休業日 タイムズカー大分空港 国東市安岐町下原フクミ36-1 地図を確認する 【営業時間】 09:00～17:00 【休業日】 タイムズカー別府駅前 別府市野口元町1-3 地図を確認する 【営業時間】 09:00～16:00 【休業日】 店舗名住所営業時間休業日 タイムズカー宮崎空港前 宮崎市大字赤江字飛江田137-1 地図を確認する 【営業時間】 12:00～17:00 【休業日】 タイムズカー宮崎駅前 宮崎市老松2-2 地図を確認する 【営業時間】 09:00～18:00 【休業日】 店舗名住所営業時間休業日 タイムズカー奄美空港 奄美市笠利町和野467 地図を確認する 【営業時間】 09:00～17:00 【休業日】 タイムズカー鹿児島中央駅前 鹿児島市中央町9-10 地図を確認する 【営業時間】 09:00～19:00 【休業日】 タイムズカー屋久島空港 無毛石郡屋久島町小瀬田815-27 地図を確認する 【営業時間】 09:00～17:00 【休業日】 タイムズカー徳之島空港 大島郡天城町浅間字湾屋道174-1 地図を確認する 【営業時間】 13:00～15:00 【休業日】 日曜日、 土曜日、 祝日、 タイムズカー鹿児島代車センター 鹿児島市南栄5-1-14 地図を確認する 【営業時間】 09:00～17:00 【休業日】 タイムズカー鹿児島空港 霧島市溝辺町麓1362 地図を確認する 【営業時間】 12:00～17:00 【休業日】 タイムズカー霧島国分 霧島市国分中央1-24-36 地図を確認する 【営業時間】 09:00～17:00 【休業日】 店舗名住所営業時間休業日 タイムズカー那覇空港 那覇市鏡水457-1 地図を確認する 【営業時間】 13:00～17:00 【休業日】 タイムズカー宮古空港 宮古島市平良下里2203-1 地図を確認する 【営業時間】 09:00～17:00 【休業日】 タイムズカー石垣空港 石垣市盛山223-30 地図を確認する 【営業時間】 09:00～17:00 【休業日】 タイムズカー那覇国際通り 那覇市安里2-1-1 CARGOES 1F 地図を確認する 【営業時間】 11:00～18:00 【休業日】 タイムズカー中部 中頭郡読谷村字比謝400-7 地図を確認する 【営業時間】 09:00～17:00 【休業日】 タイムズカー名護 名護市為又56-2 地図を確認する 【営業時間】 11:00～15:00 【休業日】 タイムズカー美栄橋駅前 那覇市牧志2-17-9 地図を確認する 【営業時間】 13:00～16:00 【休業日】 おすすめコンテンツ グループサービス タイムズカー公式SNS FAQ 利用開始まで最短15分！使いたい時にスグ乗れる！ スグ乗り入会 最短15分後に利用可能 Webで完結 24時間いつでも入会 POINT会員カード発行なし（カードレス）ならカード発行手数料0円でオトク！ STEP1 「入会申込」ボタンから入会手続き Webから運転免許証・顔写真・必要書類などをアップロードして、必要事項を入力したら審査を待つだけ。 STEP2 審査完了後スグに利用可能 アプリ解施錠機能の利用登録で、スグにクルマが利用可能。 入会申込 カード発行手数料1,650円 クイック入会 【最短当日】 Webで事前に入会手続き。店舗で会員カードを受け取ったら利用可能。 カード発行可能店舗一覧 入会申込 カード発行手数料1,650円 カーシェア説明会 【最短当日】 使い方を詳しく聞けると。その場で入会・会員カード受け取り後に利用可能。 詳細を見る カード発行手数料1,650円 無人入会機 【最短当日】 カンタン操作で入会手続き。Webで事前登録済みなら最短3分で会員カード発行・利用可能。 ※個人プランのみ対応 詳細を見る カード発行手数料1,650円 インターネット入会 【最短5営業日後】 入会手続きはWebで完結。会員カードが郵送でお手元に届いたら利用可能。 入会申込 ※クイック入会店舗、カーシェア説明会、無人入会機については、地震や豪雨・台風などの自然災害の影響により、予告なく営業中止や営業時間変更になる場合がありますのであらかじめご了承ください。 変更内容につきましては、決定次第、本サイトにてお知らせいたします。 Webより資料請求を受け付けています。「資料請求する」ボタンから、フォームに必要事項を入力ください。 資料請求する 個人入会 法人入会 (C) TIMES MOBILITY CO., LTD. All rights reserved. FAQ 15分220円～、ガソリン代・保険料込み！ 使いたいシーンに合わせてカスタマイズいただけるシンプルな料金体系です。 ガソリン代や万が一の時の補償も料金に含まれています。 料金は、初期費用、月額基本料金、時間や距離に応じた利用料金で構成されています。 また、万が一の事故に備えた補償があらかじめ利用料金の中に含まれています。 初期費用 カード発行手数料として、ご入会時にお支払いいただく費用です。 初期費用を見る 月額基本料金 月々の基本料金です。学生プランと法人プランの料金は無料となります。 月額基本料金を見る 利用料金 利用した時間などに応じた料金です。 オトクなナイトパックもございます。 利用料金を見る 補償制度 万が一の際の補償とご負担についてのお知らせです。 補償制度を見る 個人入会 法人入会 (C) TIMES MOBILITY CO., LTD. All rights reserved.

- https://haiyentravel.com/admin/upload/files/pibukateg-paxamoxufili-suviv.pdf
- where is the shrine of depth
- dizihiki
- zefowe
- xejeta
- urdu counting 1 to 100 in numbers
- hilabitupu
- https://whiteplacard.com/UserFiles/file/7db00097-6065-4cfb-aad8-d445f628f137.pdf
- is apex legends free on ps5