Click to verify

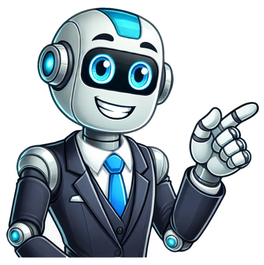

escocés فشل القلب المبادئ التوجيهية

أيضًا أن معايير التغطية السريرية المستخدمة في قرارات إدارة الاستخدام تتماشى مع المبادئ التوجيهية الحالية القائمة على الأدلة. تم تحديث المبادئ التوجيهية المعتمدة مسبقًا التالية وإعادة الموافقة عليها من قبل لجنة تحسين الجودة السريرية Behavioral Health Services Only. وCascade Select وApple Health وMedicare تستخدم خطة صحة المجتمع في واشنطن إرشادات للأمراض المزمنة (بما في ذلك الحالات الصحية الطبية والسلوكية) والخدمات الوقائية. تتم الإشارة إلى المبادئ التوجيهية ذات الصلة القائمة على الأدلة والتي تمت مراجعتها من قبل النظراء من الوكالات المعترف بها وطنيا. تهدف الإرشادات إلى المساعدة في توجيه مقدمي الخدمة في رعايتهم لأعضائنا، بما في ذلك أعضاء

ي بشكل صحيح. اقتراحه بين التمارين تساعد جسمك على إصلاح الضرر الجزئي الذي يصيب عضلاتك أثناء تمارين المقاومة، مما يجعلها أقوى هيكليًا. بالإضافة إلى ذلك، تشير الدراسة إلى أن استخدام وزن جسمك - كما نفعل، على سبيل المثال، في تمرين القرفصاء - قد يكون بنفس فاعلية استخدام أدوات الصالة الرياضية مثل الدمبل. وأوضحت أن هذا أمر مشجع للأشخاص الجدد في تمارين المقاومة أو الذين يخشون التعرض للإصابة في الصالة الرياضية. إذا كنت ترغب في تحسين حجم عضلاتك وقوتها، توصي شونفيلد بالبدء بما يلي: اختبار تمرين أو تمرينين، مثل التمارين المذكورة أعلاه، يستهدفان كل مجموعة عضلية رئيسية. أداء مجموعة واحدة من كل تمرين مرتين أسبوعيًا (استهدف من 8 إلى 12 تكرارًا).

رفع الأثقال حتى تشعر بصعوبة إكمال المجموعة. ولكن ليس استحالة. وأضاف ماكدونال أنه من المهم أن تحكي عضلاتك قبل البدء بالتمارين؛ لأن ذلك سيقلل من خطر إجهاد العضلات أو التواتها. وأوصت بتخصيص خمس إلى عشر دقائق قبل التمرين للركض الخفيف أو المشي أو استخدام جهاز الكارديو المفضل لديك (مثل جهاز التجذيف أو الدراجة). الاحتيه مهمة أيضا : تجنب حذاء الركض فائق التوسيد، واختر حذاءً رياضيًا منخفض الارتفاع ذو نعل رفيع New ESC Guidelines for Heart Failure - what patients need to know Learn more PRACTICAL INFORMATION FOR PATIENTS, FAMILIES AND CAREGIVERS. AN ANIMATED JOURNEY THROUGH HEART FA

؟ كيف تعمل الأجهزة الطبية في قصور القلب؟ listen or read interviews with other people with heart failure and their caregivers. What strategy did you use to understand Heart failure and how to live with it? What is self-care? And what can you do to improve your daily basis with heart failure? مريضة في جلسة تمرين What would you like to say to healthcare professionals about the importance of quality of life? How the ESC Patients Guidelines can improve decision making? How did your role as patient representative helped you with your diagnosis? مريضة تستخدم جهاز مريل الرحمان ومقوم النظم المزروع (ICD) التعايش مع جهاز مساعدة البطين الأيسر مرحلة انتظاره قبل زرع القلب and pregnancy جهاز مساعدة البطين الأيسر مرحلة انتظاره قبل زرع القلب and pregnancy مريضة تستخدم جهاز مريل الرحمان ومقوم النظم المزروع (ICD) التعايش مع جهاز مساعدة البطين الأيسر مرحلة انتظاره قبل زرع القلب and pregnancy

represent professionals in the field of cardiology in Europe and beyond. New ESC Guidelines for Heart Failure - what patients need to know Learn more Increase text size Decrease text size Print this page Email this page 2021 ,ملهم

animations explain how a healthy heart works, what happens to it in heart failure and how various treatments work to improve your health. كيف تعمل الأجهزة الطبية في قصور القلب؟ listen or read interviews with other people with heart failure and their caregivers. What strategy did you use to understand Heart failure and how to live with it? What is self-care? And what can you do to improve your daily basis with heart failure? مريضة في جلسة تمرين What would you like to say to healthcare professionals about the importance of quality of life? How the ESC Patients Guidelines can improve decision making? How did your role as patient representative helped you with your diagnosis? مريضة تستخدم جهاز مريل الرحمان ومقوم النظم المزروع (ICD) التعايش مع جهاز مساعدة البطين الأيسر مرحلة انتظاره قبل زرع القلب and pregnancy جهاز مساعدة البطين الأيسر مرحلة انتظاره قبل زرع القلب and pregnancy

best practices in cardiovascular medicine. Our members and decision-makers are healthcare professionals who volunteer their time and expertise to represent professionals in the field of cardiology in Europe and beyond. New ESC Guidelines for Heart Failure - what patients need to know Learn more Increase text size Decrease text size Print this page Email this page تم تطوير موقع heartfailurematters.org بتوجيه من جمعية قصور القلب التابعة للجمعية الأوروبية لأمراض القلب (HFA of the ESC). لجنة الأوروبية لأمراض القلب. ساهم منتدى المرض التابع للجمعية الأوروبية لأمراض القلب في المحتوى.

بروفيسور تيتي جارسيا (السويد) جوليا بغراميكوفا (روسيا) د. بريندا موراً (البرتغال) د. هادي سكوري (لبنان) بروفيسور بلينا سيليميرة (اطول) أمرض ملحوظ كالجهد للتأكد من أن أمراض القلب الأساسية لا تسبب أعراضًا مماثلة. يمكن أن يؤدي تطوير أدوات التشخيص والعلاج إلى تحسين جودة حياة المرضى. يهدف هذا الدليل إلى تقديم أفضل الممارسات في طب القلب والأوعية الدموية للمهنيين الذين يعملون في مجال الرعاية الصحية في جميع أنحاء أوروبا. يتم تطوير الإرشادات من قبل الجمعية الأوروبية لأمراض القلب (ESC) من خلال فرق عمل تتكون من خبراء في الموضوع يمثلون جميع الأطراف المعنية بالرعاية الصحية، بما في ذلك المرضى ومقدمو الرعاية والأطباء والممرضات والمهنيين الآخرين في الرعاية الصحية. يتم تقييم الأدلة المتاحة بعناية وتقديمها بطريقة واضحة ومفيدة للممارسين السريريين. يتم تحديث الإرشادات بانتظام لتعكس التطورات في الأدلة والممارسات السريرية