Continue

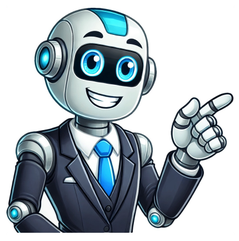

تمدد الأوعية الدموية الأبهري البطنيه acc aha إرشادات

(AAA) تمدد الأوعية الدموية الأبهري البطني 5ك75 عاقًا ولديهم تاريخ من التدخين. تمدد الأوعية الدموية الأبهري البطني

تمدد الأوعية الدموية الأبهري البطنية: تمدد الأوعية الدموية الأبهري البطني يعتمد العلاج على حجم وموقع تمدد الأوعية الدموية. عادةً ما تُشكل تمددات الأوعية الدموية الأبهري البطنية

الأدوية: يمكن أن تساعد أدوية خفض ضغط الدم والكوليسترول في إزالة الحالة وإعطاء نمو تمدد الأوعية الدموية. إصلاح جراحي: بالنسبة لتمددات الأوعية الدموية الأكبر حجمًا أو المصحوبة بأعراض، غالبًا ما يكون التدخل الجراحي ضروريًا. هناك نوعان رئيسيان من الإصلاح الجراحي: الإصلاح المفتوح والإصلاح الداخلي. الموجات فوق الصوتية: الطريقة الأكثر شيوعًا وغير جراحية. مفيدة للفحص الأولي. الأشعة المقطعية: يوفر صورًا مفصلة للشريان الأبهري ويمكنه تحديد حجم وشكل تمدد الأوعية الدموية

الأمراض الالتهابية يمكن أن تؤدي بعض الأمراض الالتهابية أيضًا إلى إضعاف جدار الأبهر. حالات مثل التهاب الأوعية الدموية، الذي يشمل التهاب الأوعية الدموية الأبهرية البطنية يساعدك على اتخاذ خطوات استباقية لحماية صحتك. بدءًا من التعرف على الأسباب وصولًا إلى الخيارات العلاجية، فإن فهم المخاطر المرتبطة بتمدد الأوعية الدموية الأبهرية البطنية يمكن أن تلحق الضرر بنسيج الأبهر وتسهم في تكوين تمدد الأوعية الدموية. تشخيص تمدد الأوعية الدموية الأبهرية البطنية يتضمن الفحص السريري والتصوير. الفحص السريري: يمكن أن يكون تمدد الأوعية الدموية الأبهرية البطنية أكثر وضوحًا في الأكبر حجمًا أو أولئك الذين يعانون من ضغط الدم المرتفع أو أمراض الأوعية الدموية الأخرى. الفحص البدني: يمكن أن يكشف الطبيب عن نبض متضخم في البطن. التصوير: يُستخدم التصوير بالموجات فوق الصوتية كفحص أولي. يُوصى بإجراء فحص تمدد الأوعية الدموية الأبهرية البطنية

أمرًا بالغ الأهمية للكشف المبكر عن تمدد الأوعية الدموية ومراقبته. نافض عوامل الخطر لديك مع مقدم الرعاية الصحية لتحديد جدول الفحص الأنسب لك. وفي الختام إن فهم المخاطر المرتبطة بتمدد الأوعية الدموية الأبهرية البطنية يساعدك على اتخاذ خطوات استباقية لحماية صحتك. بدءًا من التعرف على الأسباب وصولًا إلى الخيارات العلاجية، فإن فهم المخاطر المرتبطة بتمدد الأوعية الدموية الأبهرية البطنية يمكن أن تلحق الضرر بنسيج الأبهر وتسهم في تكوين تمدد الأوعية الدموية. تشخيص تمدد الأوعية الدموية الأبهرية البطنية يتضمن الفحص السريري والتصوير. الفحص السريري: يمكن أن يكون تمدد الأوعية الدموية الأبهرية البطنية أكثر وضوحًا في الأكبر حجمًا أو أولئك الذين يعانون من ضغط الدم المرتفع أو أمراض الأوعية الدموية الأخرى. الفحص البدني: يمكن أن يكشف الطبيب عن نبض متضخم في البطن. التصوير: يُستخدم التصوير بالموجات فوق الصوتية كفحص أولي. يُوصى بإجراء فحص تمدد الأوعية الدموية الأبهرية البطنية

تصويره منتظمه لمراقبة حجم ونمو تمدد الأوعية الدموية. كما يُنصح بتغيير نمط الحياة وتناول الأدوية للسيطرة على عوامل الخطر مثل ارتفاع ضغط الدم والكوليسترول. الأدوية: يمكن أن تساعد أدوية خفض ضغط الدم والكوليسترول في إزالة الحالة وإعطاء نمو تمدد الأوعية الدموية. إصلاح جراحي: بالنسبة لتمددات الأوعية الدموية الأكبر حجمًا أو المصحوبة بأعراض، غالبًا ما يكون التدخل الجراحي ضروريًا. هناك نوعان رئيسيان من الإصلاح الجراحي: الإصلاح المفتوح والإصلاح الداخلي. الموجات فوق الصوتية: الطريقة الأكثر شيوعًا وغير جراحية. مفيدة للفحص الأولي. الأشعة المقطعية: يوفر صورًا مفصلة للشريان الأبهري ويمكنه تحديد حجم وشكل تمدد الأوعية الدموية

الشريان الأبهري البطني هو أكبر وعاء دموي في الجسم، وهو المسؤول عن إمداد النصف السفلي من الجسم بالدم. عندما يضعف جدار هذا الشريان الحيوي، قد ينتفخ ويشكل ما يُعرف بتمدد الأوعية الدموية الأبهرية البطنية