I'm not a bot

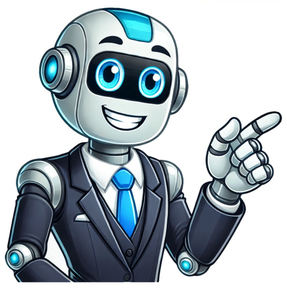

Felicitaciones de navidad 2025 graciosas

Hoy en día las felicitaciones navideñas se hacen sobre todo por Whatsapp, así que nos pareció una gran idea proponeros 50 felicitaciones de Navidad para Whatsapp graciosas, para desear Felices Fiestas a todos con una sonrisa. Todas estas felicitaciones de Navidad graciosas y memes de Navidad que os traemos los podéis descargar en vuestro móvil para poder enviarlos luego por Whatsapp. Y por si hay alguno que no tiene del todo claro cómo se hace, al final del artículo os lo vamos a explicar paso a paso. Todos los años recibimos felicitaciones de Navidad por Whatsapp, y seguro que recuerdas sobre todo las que te han hecho reír ¿verdad? Pues estamos seguros que vas a compartir muchas de estas felicitaciones navideñas con tus contactos. Tampoco hay que exagerar, una ensaladita para acompañar siempre hay. A no confundir. Eso, que estamos en crisis. Está clarísimo…. Pinterest Al pobre muñeco de nieve le cuesta adaptarse a la vida moderna… Pinterest ¡… y sus amigos no le ayudan para nada! Pinterest Se bromea sobre cualquier tema, incluso este clima loco que nos tiene a mal traer. Pinterest Hoy en día hay que andar con mucho cuidado porque cualquier tontada que haces puede terminar siendo viral, ¿verdad Papá Noel? ¿Cuándo fue que los dulces conejitos se convirtieron en peligrosos delincuentes con lanzallamas? Sospechamos que la adicción a las zanahorias ha jugado un rol importante en esta historia. Habrá que pedirles el número del abogado a estos renos porque parece que es un genio en su campo. ¡Un reno informado sabe hacer valer sus derechos! En los tiempos que corren hay que estar constantemente actualizándose… Si quieres mantener algo en secreto… no lo cuelgues en las redes sociales. Parece que ni Papá Noel se salva… Pues sí, ha de ser una imagen inquietante. La próxima vez te lo pensarás mejor ¿verdad? Pinterest Cuando la realidad supera a la ficción. Anda, a mí me ha pasado lo mismo, se ve que los Reyes andan bastante despistados. Y si queréis ya os podéis quedar a comer también. ¿Sabes qué es un meme? Es una idea construida con cualquier medio digital que se propaga de persona a persona por internet, hasta alcanzar una amplia difusión. Si quieres un ejemplo bien clarito y bien español, piensa en Julio Iglesias: ¿Cuántos memes de Julio Iglesias has visto? Y por supuesto no podían faltar los de Navidad. Pero claro que no es el único… ¡Ni el mismísimo Jesús se salva! Ni de adulto ni de niño… Muchas veces se utilizan fotos de personajes conocidos poniéndolos en situaciones cómicas… Y hay para todo el mundo, también para los que no se llevan del todo bien con la Navidad. Pinterest ¡Bien ahí con esa actitud positiva! Las comilonas de las fiestas en enero nos tienen a mal traer, pero en diciembre nadie renuncia a ellas. Tanto es así que muchos cambiamos un poquito nuestras medidas. O nos quedamos con las medidas ideales, solo que en otro lugar. Y si no hay presupuesto para el marisco pues no pasa nada… Los memes también nos ayudan a reírnos de nosotros mismos… … y de nuestra suerte. ¡Pero qué nervios! Está clarísimo que al árbol se le ha bajado la presión. ¿El Wiwichu? ¿A que no lo habías adivinado? No sé a ti pero a mí se me ha escapado un lagrimón. Pues la verdad es que así hasta se ahorra tiempo. Yo me he puesto la alarma para que no se me olvide. Ups… ¡el enemigo está en casa! Pinterest Una guía muy útil para sobrellevar estos días que para algunos pueden ser difíciles. Nunca hay que perder las buenas maneras. Ya podemos volver a nuestras costumbres habituales. Un poco de ejercicio para mantenerse en forma… redonda. Eso, como el sol. Acuérdate que para algo son magos. ¿Te acuerdas verdad que te lo venía comentando? Y para terminar con la Navidad… Para qué negarlo… ¡somos débiles! Pero tenemos un humor que hay que compartir ¡Feliz Navidad! Ya hemos visto un montón de felicitaciones de Navidad para Whatsapp, ahora os vamos a explicar cómo podéis descargarlas en vuestro móvil y luego enviarlas. Cómo descargar las imágenes en tu móvil Simplemente tienes que presionar con el dedo sobre la foto que quieres descargar, y mantener la presión hasta que te aparezca un menú con la opción de guardar la imagen. Esperamos que os hayan gustado estas felicitaciones de Navidad graciosas para enviar por Whatsapp, no olvidéis que en Pequeocio tenemos muchos más recursos como estos para felicitar la Navidad. Tanto la Navidad como el Año Nuevo son momentos para encontrar alegría, incluso en tiempos difíciles. Aquí, 84 frases de Navidad y Año Nuevo 2025 graciosas para tiempos difíciles, ideales para compartir risas, aligerar el ambiente y mantener el espíritu festivo. Hay mensajes para niños hasta para compartir en redes sociales, con ideas llenas de humor y creatividad que te ayudarán a celebrar con optimismo y buen ánimo. ¡Regala sonrisas en estas fiestas! Comenzamos con nuestra lista de frases, ¡todas te sacarán una sonrisa! 1. Feliz Navidad y Año Nuevo 2025... ¡que este año los villancicos no suenen como nuestras quejas! 2. Brindemos por un 2025 mejor... o al menos que no sea tan creativo con los problemas. 3. Este año los renos se solidarizan: si la vida está difícil, ¡volamos juntos! 4. Navidad 2025: decorando el árbol con paciencia y colgando nuestras expectativas... otra vez. 5. Que este Año Nuevo traiga menos sorpresas... ¡y más estabilidad emocional! 6. En tiempos difíciles, recuerda: las uvas no solucionan nada, pero al menos llenan. 7. Feliz Navidad, aunque no haya nieve... ¡ni resuelto la lista de pendientes del año! 8. Brindemos por un 2025 sin dramas... aunque sea hasta el tercer día del año. 9. Recuerda: la Navidad es como la vida... mejor con comida y sin cuentas pendientes. 10. ¡Feliz Año Nuevo! Que tus propósitos duren más que el primer mes del gimnasio. 11. Si el 2024 nos enseñó algo, es que el 2025 puede ser mejor. ¡O al menos diferente! 12. ¿Difícil? Quizás... pero mira el lado bueno: al menos el Grinch no robó la cena. 14. ¡Feliz Navidad! Si Santa no llega, seguro se perdió con tanto tráfico. 15. ¡A prepararse para el 2025! Que los renos traigan más regalos y menos tareas. 16. Brindemos por un Año Nuevo con más dulces y menos verduras. 17. ¿Qué le pediste a Santa? Yo solo que no olvide dónde dejé mis juguetes. 18. La Navidad es mágica... ¡porque mamá siempre encuentra el regalo perfecto! 19. En 2025, que los villancicos sean menos largos... ¡y las vacaciones más largas! 20. ¡Feliz Año Nuevo! Que los fuegos artificiales no asusten a tu perro. 21. Si este año no fuimos tan buenos, ¡prometemos portarnos mejor en 2025! (tal vez). 22. Querido Santa, no te preocupes por la dieta... ¡aquí te esperamos con galletas! 23. En el 2025, que todos los días sean Navidad... ¡pero sin ordenar el cuarto! 24. ¿Listos para el Año Nuevo? Pero primero, ¡a buscar el último pedazo de pastel! 26. En el 2025, que los juguetes vengan con manuales... ¡y pilas incluidas! 27. Brindemos por un Año Nuevo con menos tareas escolares y más noches de sueño. 28. Papás, prepárense: Navidad es cuando Santa da los regalos, ¡pero tú pagas la cuenta! 29. Este Año Nuevo, nuestro propósito es simple: sobrevivir al regreso a clases. 30. Que en 2025 los villancicos sean menos pegajosos... ¡y los precios más bajos! 31. Papá Noel trae magia, pero tú traes la paciencia infinita. ¡Bravo por ti! 32. Navidad es cuando los niños están felices... y tú calculando dónde guardar los regalos. 33. Feliz Año Nuevo: que los días sean largos, pero los berrinches cortos. 34. Propósito para 2025: sobrevivir otro año de '¿y por qué? ¿y cómo?' 35. La Navidad es mágica... hasta que encuentras las piezas de Lego en el suelo. 36. Feliz Navidad, papás. Que los fuegos artificiales duren menos que las discusiones. 38. En el 2025, prometo no pelear contigo... o al menos intentarlo hasta enero. 39. Navidad es compartir... excepto los chocolates, esos son míos. 40. Si Santa no trae lo que pediste, seguro se lo llevó para él. Lo entiendo. 41. El mejor regalo esta Navidad es tenerte... aunque a veces me saque de quicio. 42. En Año Nuevo, mi propósito será no esconderte el control remoto, lo juro. 43. Que esta Navidad dure lo suficiente para que no discutamos al menos un día. 44. Hermanos: los mejores compañeros de travesuras, especialmente en Navidad. 45. Feliz Año Nuevo, hermano. Prometo no contarle a mamá si tú tampoco cuentas. 46. La Navidad es mágica porque por un rato, somos más amigos que rivales. 47. Que los regalos sean buenos y las bromas entre hermanos, aún mejores. 48. Otro año contigo, y la verdad, no pediría un hermano diferente... aunque podría pensarlo. 50. Feliz Navidad a los tíos y tías más geniales, esos que siempre tienen los mejores regalos y las mejores historias. 51. Que esta Navidad sigas siendo ese tío que llega con sorpresas y se lleva las risas de todos. 52. Para mis tías favoritas: las reinas de la cocina navideña y del cariño incondicional. 53. Feliz Año Nuevo, tía, que tus consejos sigan siendo tan sabios como tus bromas. 54. En Navidad y siempre, los tíos son esos segundos padres que hacen todo más divertido. 55. Tíos, que Santa les traiga más paciencia para seguir aguantando nuestras travesuras. 56. La Navidad no sería la misma sin esas anécdotas familiares que solo los tíos saben contar. 57. Tías, su amor por nosotros es el mejor regalo que recibimos cada Navidad. 58. Tíos, gracias por ser cómplices de los mejores momentos navideños de la familia. 59. Que esta Navidad traiga tanto amor y alegría como ustedes nos regalan todo el año. 60. Feliz Año Nuevo a los tíos que siempre hacen de cada reunión una fiesta inolvidable. 62. Feliz Navidad a los primos y primas, esos hermanos que nos regaló la vida. 63. Que esta Navidad esté llena de risas, recuerdos y muchas travesuras en familia. 64. Primos, la Navidad es mejor porque siempre sabemos cómo convertirla en fiesta. 65. Otro año con ustedes, primos, y sigue siendo lo mejor de las reuniones familiares. 66. A mis primas, que siempre traen la chispa y la magia a cada celebración navideña. 67. Primos, gracias por ser los mejores compañeros de recuerdos en cada Navidad. 68. Que este Año Nuevo traiga más aventuras juntos y menos quejas de los adultos. 69. Feliz Navidad, primos, porque sin ustedes, las reuniones serían demasiado aburridas. 70. Primas, gracias por ser cómplices de secretos y carcajadas en cada Navidad. 71. A mis primos, que siempre saben cómo hacer que la Navidad sea única y especial. 72. Brindemos, primos, por otra Navidad juntos y por las aventuras que vienen en 2025. 74. Navidad es el momento perfecto para reflexionar, agradecer y disfrutar juntos. #NavidadParaTodos #AmorYEsperanza 75. En tiempos difíciles, la Navidad nos recuerda que siempre hay razones para sonreír. #EspírituNavideño #MomentosFelices 76. Que el Año Nuevo 2025 venga cargado de sueños cumplidos y nuevos comienzos. #AñoNuevo2025 #NuevasOportunidades 77. No importa cuán complicado sea el año, siempre hay un momento para celebrar juntos. #NavidadEnFamilia #UniónYAmor 78. Brindemos por todo lo aprendido en 2024 y por las oportunidades de 2025. #FelizAñoNuevo #Renovación 79. Navidad es compartir, soñar y dar lo mejor de nosotros. ¡Hagamos que valga la pena! #CompartirEsAmar #EspírituNavideño 80. Que cada luz navideña nos inspire a iluminar el camino de los demás. #NavidadConAmor #UniónFamiliar 81. La Navidad no está en los regalos, está en los momentos que compartimos con los que amamos. #NavidadSignificativa #FamiliaUnida 82. En Año Nuevo no solo contemos días, contemos historias que valgan la pena. #AñoNuevo2025 #HistoriasQueInspiran 83. Navidad es el momento perfecto para abrazar la esperanza y empezar de nuevo. #FelicidadEnNavidad #Renacer2025 84. Que esta Navidad y Año Nuevo nos encuentren más unidos que nunca. #AmorYFamilia #JuntosEnNavidadPuedes leer más artículos similares a 84 frases de Navidad y Año Nuevo 2025 graciosas para tiempos difíciles, en la categoría de Frases - Mensajes en Guiainfantil.com. La Navidad y el Año Nuevo son dos fechas muy especiales que nos hacen reflexionar sobre todo lo vivido y sobre aquello que queremos conseguir de cara al futuro. El año suele estar lleno de altibajos, no obstante, pese a las dificultades y a los momentos difíciles, seguro que has tenido personas a tu lado apoyándote y dándote cariño en todo momento. Esas personas se merecen tu agradecimiento y tus mejores deseos, ¿no crees? Por eso, en Diario Femenino, hemos recopilado las 116 frases de Navidad y Año Nuevo 2025 más originales, divertidas y emotivas para que puedas agradecerle a tus seres queridos el hecho de estar a tu lado otro año más. Huye de los mensajes típicos, las felicitaciones navideñas que encontrarás a continuación seguro que no las has visto nunca antes y podrás utilizarlas para mandárselas a tus amigos, pareja y familiares por WhatsApp, para compartirlas en redes sociales o para que tú misma medites acerca del significado de la Navidad. ¿A qué esperas para leerlas todas? ¡Te encantarán! Estas frases de Navidad te encogerán el corazón. Toma nota: 1 No hay nada mejor que estar junto a ti estas navidades. Haces que los días más fríos se conviertan en cálidos. ¡Te quiero! Una frase navideña preciosa para dedicársela a tu pareja. ¡Se derretirá de amor puro! 2 Para Navidad: felicidad. Para Año Nuevo: prosperidad. Y para siempre: nuestra amistad. Una frase de lo más poética para enviar en Navidad por esos grupos de WhatsApp que tienes con tus amigos. 3 Podrás estar a kilómetros de distancia, pero mi corazón te siente muy cerca. Que tengas un ser querido lejos de ti, no quiere decir que no puedas celebrar las navidades acordándote de él y de su esencia. 4 Si tu felicidad depende de mi amistad, desde ahora mismo te digo que puedes considerarte la persona más feliz del mundo. A tu amiga le encantaría recibir un mensaje en su móvil con una felicitación tan bonita como esta. ¡No lo dudes! 5 La culpa de que la Navidad sea tan sumamente mágica la tienen personas como tú que haces que todo sea muchísimo más especial. ¿Qué sería de las navidades sin esa persona que hace brillar todo lo que toca? 6 ¡Vaya! Parece que estas navidades un angelito se ha escapado del cielo. Puedes estar muy tranquilo, no les diré dónde estás… Si quieres felicitar a tu chico de una forma tierna y original, ¡este es tu mensaje navideño perfecto! 7 Así es como se progresa en la vida: empiezas creyendo en Papá Noel, más adelante ya no crees en Papá Noel y finalmente te conviertes en Papá Noel. Una frase muy graciosa que habla sobre la Navidad y el inevitable paso del tiempo. 8 Espero que esta Navidad tu corazón se ilumine cuando te acuerdes de los que ya no están aquí. Ten por seguro que ellos siempre vivirán dentro de ti… Esta frase está especialmente dirigida a todos aquellos que han perdido a un ser querido recientemente y les cuesta sacar ganas para celebrar la Navidad como se merece. 9 Los renos, los pastores, la mula, el buey, la virgen María, el niño Jesús, hermanos, sobrinos, primos y yo te deseamos… ¡Feliz Navidad y próspero Año Nuevo! ¡Que nadie se quede sin felicitar las fiestas! 10 Coloca tu mano derecha en tu hombro izquierdo y tu mano izquierda en tu hombro derecho. ¡Ahí tienes mi abrazo! ¡Disfrútalo! Puedes mandar un abrazo virtual por WhatsApp o redes sociales en forma de felicitación navideña. ¡Lo más original! 11 Tu sonrisa es, sin lugar a dudas, el mejor de los adornos navideños. Porque no hay nada más bonito que ver la sonrisa en la cara de alguien a quien queremos. 12 La Navidad consiste en dar lo que el dinero no puede comprar. Porque la época navideña está repleta de amor, paz y felicidad. 13 ¿Sabes qué regalo le he pedido a Papá Noel estas navidades? Pasar otro año más a tu lado. Porque el mejor regalo que existe es estar al lado de la persona que uno quiere, ¿verdad? 14 Que estas navidades estén envueltas con papel de felicidad y atadas con una cinta de amor. Una gran metáfora para recordar el ambiente cálido y amoroso de las fiestas… 15 ¿Preparado/a para celebrar la Navidad como un niño? ¡No dejes de disfrutar de su inocente alegría! Porque las navidades se vivían con más alegría cuando éramos pequeños, ¿verdad? ¿Qué tal si revives esa época tan mágica? 16 El amor es lo que se percibe en tu casa en Navidad si dejas de abrir regalos y escuchas. La Navidad va mucho más allá de los regalos materiales, la felicidad en Navidad pasa por compartir unos días alegres y festivos en familia. 17 Si no sabes qué regalar a tus seres más queridos en Navidad, regálales tu amor. ¡Olvídate de los regalos materiales! ¡Regala cariño y amor! 18 Aunque se pierdan otras cosas a lo largo de los años, ¡mantengamos siempre la Navidad como algo brillante! ¡No dejemos que jamás se pierda el espíritu navideño! 19 La Navidad no es un momento ni una estación, es un estado de la mente. ¡Feliz Navidad! Porque la época navideña saca lo mejor de nosotros mismos. 20 Que esta Navidad transforme cada deseo en flor, cada lágrima en estrellas, cada dolor en una sonrisa, cada corazón en una dulce morada… ¡Te deseo lo mejor! Si quieres huir de los típicos mensajes navideños, recurre a una frase mucho más original como esta. 21 La Navidad no se trata de abrir regalos, se trata de abrir nuestro corazón. Una vez más preferimos quedarnos con la parte más emocional y emotiva de estas fiestas. 22 Navidad: tiempo de dar, tiempo para compartir, tiempo para amar. ¡Aprovecha bien tu tiempo en Navidad! Nunca más volverás a vivir esos instantes inolvidables junto a los tuyos… 23 Me he propuesto mandarte algo súper especial para Navidad, pero tengo un pequeño problema… ¿Cómo envuelves un abrazo y un beso bien grande? ¡Felices fiestas! Porque los mejores regalos siempre vienen sin envoltorio. 24 Mejor que todos los regalos debajo del árbol de navidad es la presencia de una familia feliz. No hay dinero que pueda comprar ese placer de pasar momentos especiales junto a las personas que quieres. 25 Ríe, sueña, disfruta, ilusiónate, emociónate… ¡Feliz Navidad! ¡Haz todo lo que te apetezca en Navidad! No tengas miedo al 'qué dirán'… ¡Atrévete! 26 El mejor mensaje de Navidad es aquel que surge del silencio de nuestros corazones y calienta con ternura los corazones de quienes nos acompañan en nuestro viaje por la vida. Porque las palabras se las lleva el viento y el verdadero amor se demuestra con hechos. 27 Ni mirra, ni oro, ni incienso. Este año lo único que le pido a los Reyes Magos es un abrazo tuyo inmenso ¿Y tú? ¿Ya has escrito tu carta para los Reyes Magos? 28 Receta de Navidad: vierte en un bol un litro de ilusión, una pizca de amistad y varios gestos de ternura. Hornea la mezcla con mucho ánimo y felicidad. ¡Listo! ¡A comer! ¿Alguna vez has visto alguna receta navideña más rica que esta? 29 Sugerencias de regalos para esta Navidad: a tu enemigo, el perdón. A tu oponente, la tolerancia. A tu amigo, tu corazón. A un cliente, el servicio. A todos, la caridad. Para cada niño, un buen ejemplo. A ti mismo, respeto. A veces los mejores regalos para Navidad no cuestan NADA de dinero. 30 La Navidad no es necesaria para vivir, pero contigo aumenta su valor mil veces. Qué bonita es la Navidad cuando la compartes con tu amor, ¿verdad? 31 La Navidad es la ternura del pasado, el valor del presente y la esperanza del futuro. Una frase nostálgica que nos invita a recordar los buenos momentos vividos en Navidad. 32 La Navidad agita una varita mágica sobre el mundo y, de repente, todo se vuelve más suave y hermoso. Llega diciembre y la magia de la Navidad envuelve al planeta entero. 33 Los amigos son como los radares de la guardia civil, aunque no los veas siempre están ahí. ¡Feliz Navidad! Una frase para Navidad desternillante con la que tus amigos se partirán de risa. ¡Mándasela por WhatsApp! 34 Urgente: si recibes estos días una cesta de Navidad con un jamón, ¡no la aceptes! ¡Es un virus! Devuélvelo inmediatamente y pon mi dirección que tengo el antivirus. ¡Es mi deber como amigo! Si buscas formas graciosas de felicitar la Navidad a tus familiares y amigos… ¡Como verás, has llegado al sitio indicado! 35 Aunque el tiempo transcurra deprisa, la Navidad nos deja instantes eternos. Los momentos vividos en época navideña suelen ser inolvidables. 36 Feliz Navidad a todos aquellos que desean un mundo mejor repleto de paz, armonía y esperanza. Porque todos nos merecemos un mundo más justo. 37 100% Navidad: 10% relájate, 25% come, 25% bebe, 10% no hagas dieta, 30% sonríe. ¡Felices fiestas! ¿Y para ti cuál es la mejor forma de celebrar la Navidad? 38 Un turrón es suficiente para Navidad, aunque pensándolo bien, tu amistad me alimenta para toda la vida. Una frase de lo más creativa para enviar a tus mejores amigos. ¿Te apuntas? 39 Ojalá pudiéramos meter el espíritu de la navidad en jarrones y abrir uno de ellos cada mes del año, ¿verdad? ¡Nos encantaría experimentar la felicidad de la Navidad a lo largo de todo el año! 40 No esperes que te olvide, ni olvides que te espero… ¡Feliz Navidad! Un juego de palabras precioso e ideal para una felicitación de Navidad muy original. 41 Puedes hacer dos cosas con esta tarjeta navideña: guardarla o tirarla. Hagas lo que hagas con ella mis mejores deseos quedarán para siempre guardados en tu corazón. Porque lo que importa no es el christmas en sí, sino el detalle y el mensaje tan bonito que transmite. 42 Cuando la Navidad nos llama, es imposible que nadie quede al margen, desde el más pequeño al mayor terminan fundiéndose en un gran abrazo. La Navidad es una fecha perfecta para reunirse con la familia y recuperar todos esos momentos perdidos durante el año. 43 Disfrutar de la Navidad es bueno, pero compartirla con los demás es aún mejor. Nadie podrá negar que lo mejor de las fiestas reside en la compañía de los nuestros. 44 Esta Navidad, tú eres mi estrella. ¿Buscando un mensaje de Navidad especial para tu pareja? ¿Qué te parece este? 45 El regalo del amor, el regalo de la paz y el regalo de la felicidad. Que todos estos estén debajo de tu árbol en Navidad. Una rima perfecta para felicitar la Navidad a quien más amas. 46 ¡Ho, ho, ho! No soy Papá Noel ni tampoco vengo cargado de regalos, pero sí que soy un mensaje que te manda alguien que te quiere mucho. ¡Feliz Navidad! ¿Te gustaría ser Papá Noel por unas horas y sorprender a tus amigos más cercanos? 47 Es cuestión de tiempo hacer realidad lo imposible. ¡Mis mejores deseos para Navidad! Nada es imposible si lo intentas. 48 Aviso a toda la población: el simulacro de paz y amor ha terminado. Guarden los langostinos, insulten a sus cuñados disuélvanse. Tus contactos de WhatsApp no podrán dejar de reír cuando les envíes por Navidad y Año Nuevo una frase tan divertida como esta. 49 Desde hoy estoy lista para recibir regalos de Navidad y Año Nuevo. Se aceptan casas, coches, yates, joyas... Una forma divertida de hacer tu lista de regalos navideños. 50 No sabía que ponerme en Navidad y ¡me puse gordo! Es muy difícil resistirse a los caprichos gastronómicos navideños, ¿verdad? 51 Típico de Navidad: comer recalentando los próximos 8 días hasta que llega la cena de Año Nuevo. ¿A quién no le ha pasado esto alguna vez? ¡Una frase tan real y verdadera como la vida misma! 52 Querido Santa: Este año quiero un cuerpo delgado y una billetera gorda, ¡en ese orden! ¡Trata de no confundirte como el año pasado! También puedes dedicarle una frase de Navidad original a tu Papá Noel personalizado. 53 Me acabo de cruzar con la Navidad y le he pedido que pase por tu casa con un saco lleno de salud y amor para este nuevo año. Desear lo mejor para este nuevo año a todos tus seres queridos es algo sagrado. 54 Papá Noel: tráeme amor, paz y muuuucha cerveza. Deja bien claros tus deseos navideños. 55 Este es el mensaje de Navidad: nunca estamos solos. En las buenas y en las malas, siempre tendrás a alguien a tu lado apoyándote. 56 La Navidad es una necesidad. Tiene que haber al menos un día en el año para recordarnos que estamos aquí para algo más que para nosotros mismos. Esta frase de Arnold Eric Sevareis refleja la solidaridad que las personas desprendemos en Navidad. 57 ¿Qué es lo que une los corazones y las mentes? ¡La magia de la Navidad! Deseo que pases unas fiestas maravillosas. La Navidad es capaz de unir todo aquello que el resto del año permanece separado. 58 A veces alguien llega a tu vida y sabes de inmediato que nació para estar allí. Por eso, estoy tan feliz de tenerte esta Navidad. ¿Por qué no expresas tus sentimientos más profundos con un bonito enunciado navideño como este? 59 Si vagas por el mundo en busca del espíritu de la Navidad, no lo encontrarás. ¡La Navidad se ve con el corazón! La Navidad es invisible para todo aquel que no sabe mirar bien. 60 ¡Feliz Navidad! Pasa unas buenas fiestas y reza para que los reyes magos no aprendan a mirar tu historial de navegación. ¿Y tú? ¿Te has portado bien este año? 61 Esta Navidad me he propuesto ahorrar, así que yo te felicito a ti y tú te encargas de difundirlo entre todos mis contactos. ¡Felices fiestas! ¡El mensaje más divertido para felicitar las fiestas! 62 De ti, cojo más de lo que necesito y te doy más de lo que puedo. ¡Feliz Navidad! Da siempre lo mejor de ti misma sin esperar recibir nada a cambio. ¡La vida te lo recompensará! 63 La Navidad es la mejor medicina para hacer crecer la solidaridad, la paz y la amistad. Todas las emociones positivas y valores se intensifican en estas fechas. 64 En el mercado se puede comprar mazapanes, turrón, roscón, pero no se puede comprar tu amistad. ¡Es una receta única! ¡Feliz Navidad! Una frase repleta de sentimientos para festejar la amistad en Navidad. 65 Detenido el alcalde de Belén por recalificar el portal. Los Reyes Magos están implicados. El niño nacerá en 1 chalet. Papá Noel se presenta como fiscal. ¡Feliz Navidad! ¡A original no te gana nadie, por eso estas navidades debes enviar a tus amigos un texto navideño tan divertido como este! 66 ¿Me dejas que te toque el wiwichu? Wiwichu a merri crismas, wiwichu a merri crismas an a japi niu yir… ¡Felices fiestas! ¿Quieres hacer reír a todos en Navidad? ¡Ficha esta frase! 67 ¿Se puede saber dónde estás? Estamos buscándote por todas partes! Tienes que volver urgentemente, eres demasiado importante, sabes muy bien que no se puede hacer el belén sin el burro. ¡Feliz Navidad! ¡Que no falte el humor en Navidad! 68 Si estas fiestas ves a un señor vestido de rojo bajando por tu chimenea y te mete en un saco, no te asustes: he pedido que mi regalo seas tú. ¿Alguna vez habéis visto una frase para felicitar la Navidad más tierna que esta? Durante el 31 de diciembre todo el mundo recibe un sinfín de felicitaciones de año nuevo en su móvil, pero ninguna tan graciosa y original como estas: 69 Por cada día del año nuevo, un nuevo deseo por el que luchar… ¡Mucha suerte en tus nuevos proyectos! Porque todos tenemos nuevos propósitos que cumplir en el nuevo año. ¡Deséale lo mejor a tus amigos y seres más queridos! 70 Aunque hayamos perdido una esperanza, muchas otras vendrán por el camino a ilusionar nuestro corazón. ¡Feliz Año Nuevo 2025! Este año que entra puede ser el mejor año de tu vida y el de tus familiares. ¡Recuérdaselo! 71 Ojalá tus problemas duren lo mismo que tus propósitos de año nuevo. ¡Feliz 2025! :P Todos empezamos el año con muchos propósitos, ¿verdad? Pero, no nos engañemos, todas esas buenas intenciones suelen quedar relegadas en el cajón a los pocos meses. 72 Para este nuevo año te deseo tanta salud como agua tiene el mar, tanto amor como estrellas tiene el cielo y tanta suerte como arena tiene el desierto. ¡Happy New Year! Reúne tus mejores deseos en un texto navideño tan especial y conmovedor como este. 73 Espero que en este nuevo año tu rutina se convierta en una aventura, tus enfados en enormes sonrisas y tus tristezas en grandes esperanzas. 2025 puede ser un gran año para transformar las energías negativas en positivas. 74 Si en 2025 la vida te da cientos de razones para llorar, tú demuéstrale que tienes millones de razones para sonreír. ¡Nunca dejes de luchar! Recibe el año nuevo dispuesta a comerte el mundo entero. 75 Para la cena de Año Nuevo… ¿El móvil va a la derecha o a la izquierda? ¡Feliz 2025! Esta felicitación de año nuevo es ideal para todos aquellos que no pueden vivir sin su smartphone. Muy original, ¿no crees? 76 ¿Sientes que alguien te está apretando muy fuerte? Tranquilo, acabas de recibir un gran abrazo a distancia. ¡Te deseo lo mejor para este nuevo año que entra! Porque un abrazo también se puede enviar desde la distancia… ¿Lo dudabas? 77 En este nuevo año te deseo todo aquello que te haga feliz y nada que te haga sufrir. Una dedicatoria sencilla y repleta de buenos deseos para comenzar el nuevo año. 78 Solo deseo que tus mejores momentos del 2024 se conviertan en los peores momentos del 2025. ¡Feliz Año! Un modo muy entrañable de desearle la mayor felicidad a tus seres más cercanos. 79 Que jamás te falte un sueño por cumplir, un proyecto que realizar, algo de lo que aprender y alguien a quien amar. ¡Feliz año! No se te olvide dejar bien claro desde principios de año todos tus objetivos. 80 En 2025, no esperes, haz que pase. No te quedes sentada esperando a que las oportunidades llamen a tu puerta, sal afuera, busca tú misma las oportunidades y haz que surjan. 81 Esta noche solo te pido una cosa: mira hacia el cielo y cuenta todas las estrellas que hay en él… ¡Esos son todos los buenos deseos que te mando yo para este próximo año! ¡Feliz 2025! ¿Hay una forma más bonita que esta de desearle lo mejor a alguien? 82 Espero que en 2025 no pierdas de vista esa personalidad tan entusiasta y positiva que tanto te caracteriza… ¡Sigue siento tú mismo/a! Una frase perfecta para felicitar las fiestas a tus amigos y compañeros de trabajo. 83 La vida nos ha regalado un año más y lo único que deseo es poder compartirlo contigo. Hazle saber a tu amiga las ganas que tienes de seguir experimentando aventuras a su lado en el nuevo año. 84 Felicidad + Cientos de risas. Esa es la suma de factores que deseo para tu familia y para ti en este nuevo año. ¡Feliz 2025! Porque no hay mejores ingredientes que la felicidad y las risas para vivir un año 10. 85 Cuando un sueño se cumple, un pequeño duende esboza una sonrisa. Este próximo 2025 los duendes no dejarán de sonreír. ¡Feliz año! ¿Preparado/a para cumplir todos tus sueños? 86 Te deseo 12 meses de prosperidad, 52 semanas de alegría y 365 días de éxito. ¡Feliz 2025! Por muy malos que puedan llegar a ser algunos días a lo largo del año, al final lo mejor que se puede hacer es quedarse con lo bueno, ¿no crees? 87 Te deseo un nuevo año 2025 matemático: suma todo tipo de placeres, resta cualquier tipo de dolor, multiplica por mil la felicidad y divide el amor entre todos tus seres queridos. ¡Feliz año! Una frase ideal para todos aquellos enamorados de las mates. 88 Que este año encuentres felicidad, salud, amor, dinero, paz y aquello que necesites. Y todo lo que no encuentres: ¡búscalo en Google! Que sería de nuestra vida sin Google, ¿verdad? ¡La solución a todos nuestros problemas! 89 Una botella de cava: 30 euros. Un cotillón de nochevieja: 50 euros. Un vestido de fiesta: 70 euros. Que yo te felicite el año: ¡no tiene precio! ¡Feliz 2025! Puedes utilizar esta frase tan divertida de Año Nuevo para escribir una graciosa tarjeta navideña. 90 ¿Tienes algún sueño incumplido este año? Bien, pues ya tienes una meta que alcanzar en 2025. ¡Feliz año! Cada año nos proporciona 365 días para luchar por nuestros sueños. ¡No los desaproveches! 91 Un sabio dijo: la riqueza del ser humano se mide por la cantidad y la calidad de los amigos que tiene. Gracias por formar parte de mi fortuna. ¡Feliz Navidad y próspero Año Nuevo! ¿Quieres agradecer a tus amigos su amistad? ¡Aprovecha este bonito mensaje de Año Nuevo! 92 Un consejo para el nuevo año: valora lo que tienes, supera lo que te duele y lucha por lo que quieres. En este 2025… ¡No te rindas! 93 Año nuevo, vida nueva. Pasado, pisado. Lo bueno, guardado. Lo malo, aplastado. ¡Quédate solo con lo bueno que hayas vivido durante el 2024! 94 El mejor ritual de año nuevo es echarle huevos a los siguientes 365 días. Una frase de Año Nuevo que nos invita a sacar toda la garra y fuerza que llevamos dentro. 95 Aprende de ayer, vive para hoy, espera para mañana. ¡Feliz año! Cada error es una lección y una oportunidad de empezar de cero. ¡No lo olvides! 96 Por otros 365 días más contigo, ¡te quiero! Tienes otro año por delante para crear momentos inolvidables junto a tu novio. ¡Díselo con esta frase! 97 Lección para el 2025: No permitas que un mal día se convierta en una mala vida. Porque todos tenemos días grises, lo importante es aprender a superarlos. 98 365 días. 365 oportunidades. ¡No desaproveches ningún tren que pase por tu vida! 99 Feliz año nuevo, mi amor. Nunca pares, nunca te conformes, hasta que lo bueno sea mejor y lo mejor excelente. Anima a tu chico dedicándole una frase navideña tan motivadora como esta. 100 Doce meses, cuatro estaciones, un corazón alegre y unos ojos soñadores… ¡Feliz Año Nuevo! Frase muy linda para desear a alguien que su año entrante sea incluso mejor que el saliente. 101 2025 puede ser el principio de todo lo que tu quieras. ¡A por un nuevo año! No te pongas límites, la meta está más cerca de lo que te piensas. 102 Este 2025 corre tras tus sueños. Si no los alcanzas, ¡al menos adelgazas! ¡Huye de las frases típicas! Felicita a tus seres cercanos con un mensaje original como este. ¡Y a quemar los excesos navideños! 103 Mi meta para el 2025 es cumplir los objetivos del 2024 que debería haberlos cumplido en 2023. Cuánto cuesta cumplir los objetivos y metas de Año Nuevo, ¿verdad? 104 La guardia civil recuerda que los que beben y vuelven a beber en el río son los peces, para todos los demás son: 6 puntos. ¡Feliz 2025! Una frase para recordarle a todos tus contactos que tengan cuidado con la resaca de fin de año. 105 Este mensaje va por todos aquellos que comenzamos el 2024 solteros y lo terminamos también solteros. Seguro que conoces a alguien sin pareja al que este mensaje de año nuevo le va que ni pintado. 106 El próximo año será el año del consumismo. Todos van a permanecer con su mismo coche, con su mismo móvil, con su mismo sueldo… ¡Feliz Año Nuevo! Para algunos las cosas no van a cambiar mucho durante el 2025… :P 107 Año 1974: antes de comer se bendice la mesa. Año 2025: antes de comer se fotografía la comida. Es increíble lo mucho que ha cambiado la vida con la llegada de Instagram. 108 No te preocupes por las malas decisiones que has tomado durante el año… Tus amigos ya se encargarán de convertirlas en grandes historias. Fin de año es un momento perfecto para recordar todas las hazañas vividas hasta el momento con tus amigos. 109 Te deseo unas fiestas tan buenas que comiences el año pensando que ha valido la risa en lugar de la pena. Frase perfecta para aquellas personas que no han tenido un año fácil… 110 Quizá el 2024 no haya sido el mejor año, pero ha estado repleto de personas, momentos y días inolvidables. ¿Te apuntas a quedarte con lo bueno del 2024? 111 Este año amé, lloré, luché, reí, cometí errores, aprendí, crecí y conocí personas increíbles. ¡Gracias 2024! ¡Hola 2025! Haz balance de todo lo ocurrido durante el 2024 y ¡da la bienvenida al 2025! 112 Este año solo se me ocurre darte las gracias por ser parte de mi inmensa fortuna. ¡Feliz 2025! Estas fechas son perfectas para recordarle a esa persona tan especial lo mucho que te importa. 113 La familia es el mayor tesoro que puede existir en el mundo y yo soy sumamente feliz de teneros a mi lado en este comienzo de año. ¡Feliz 2025! Una frase muy linda y especialmente destinada a la familia. 114 Algunas personas son como el sol, basta con que aparezca para que tu día mejore. ¿Me dejas ser tu sol en 2025? Una frase muy tierna y cariñosa para felicitar el Año Nuevo a tu pareja. 115 Si quieres un año de prosperidad, siembra trigo. Si quieres diez años de prosperidad, siembra árboles frutales. Si quieres una vida de prosperidad, siembra amigos. Te deseo que siembres muchos amigos este año que viene. ¡Feliz Navidad! Quien tiene un amigo tiene un tesoro, no hay frase más cierta que esa. 116 Con una gamba y un mejillón te regalo un besucón. Con un percebe y mi amistad la Feliz Navidad. Y con mi cariño, que vale un huevo, el Feliz Año Nuevo. ¿Dispuesta a sacar una sonrisa a tus seres más queridos? Las fiestas navideñas son días de celebración, de reunión, de diversión y de enviar los mejores deseos a todos aquellos que nos rodean y nos quieren. Puedes escoger una de las frases y felicitaciones de Navidad y Año Nuevo que te hemos mostrado anteriormente o quizá prefieras descargarte alguna de estas imágenes navideñas, imprimirla o enviarla directamente por WhatsApp a quien quieras. ¡Escoge la que más te guste! + Imagen de Feliz Año Nuevo 2025 muy motivadora Esta tarjeta de felicitación navideña es ideal para motivar a esas personas que no han tenido un buen año y están atravesando un mal momento. Con ella, les mandarás todas tus energías y fuerza para comenzar el nuevo año con ganas e ilusión y recuperar pronto la alegría. + Especial felicitación de Año Nuevo para imprimir La vida son dos días y hay que disfrutarlos. Imprime esta imagen de Año Nuevo y entrégasela a tus amigos para recordarles que deben exprimir al máximo el presente. También puedes utilizarla para acompañar un regalo navideño. ¡Triunfarás! + Imagen de Navidad para enviar a tus amigos por WhatsApp ¿Tienes un grupo de WhatsApp con tus amigos y esta Navidad quieres sorprenderles con una felicitación especial? ¡Aquí la tienes! Descárgala en tu móvil y envíasela. ¡Seguro que les encantará! + Imagen con frase de Navidad y Año Nuevo profunda para sorprender Nos pasamos la vida buscando la felicidad y realmente no somos conscientes de todo lo que tenemos a nuestro alrededor. Este 2025 es un buen año para agradecer todo lo que has conseguido y animar a todos tus seres queridos a que también lo hagan. ¡Puedes enviarles esta bonita imagen navideña para empezar! + Imagen con mensaje para dedicar en Navidad y Año Nuevo Al principio de año todos nosotros nos marcamos unos objetivos o propósitos que no siempre es fácil cumplir, pero ¡no pasa nada! Lo importante es visualizar en todo momento la meta y tratar de conseguirla cueste lo que cueste. Si envías esta imagen a tus contactos, seguro que más de uno se sentirá identificado en el inicio de este nuevo año 2025. Si ya has leído todas las frases, mensajes y felicitaciones de Navidad y Año Nuevo anteriores y ninguna te ha convencido, no te preocupes, a continuación encontrarás una recopilación de dedicatorias navideñas en función de la persona a la que se la quieras enviar: familia, pareja, amigos, jefe… ¡Ya no hay excusa para felicitar las fiestas! Frases para felicitar la Navidad en distintos idiomas (con traducción al español). ¿Quieres sorprender a todos tus familiares y amigos este año en Navidad? ¡Tenemos la clave! Déjales con la boca abierta con estas frases para felicitar la Navidad y el Año Nuevo en distintos idiomas. Tienen traducción al español y puedes enviarlas por WhatsApp a quien te apetezca. ¡En estas fiestas serás la más internacional y original! Frases de Navidad y Año Nuevo para enviar por WhatsApp (y otras redes). La Navidad es época de reencuentros, detalles, regalos y muchos, muchos mensajes entrañables. En Diario Femenino te proponemos algunas frases de Navidad y Año Nuevo para enviar por WhatsApp y otras redes sociales. Anota estas felicitaciones navideñas y compártelas en tus grupos de amigos o familiares y en tus estados y muros de WhatsApp, Twitter, Instagram, Pinterest, Tik Tok… ¡Feliz Navidad y feliz Año Nuevo! 27 frases de Navidad y Año Nuevo para empresas (compañeros, jefes...). Elegir una frase de Navidad y Año Nuevo para empresas con la que felicitar a clientes, empleados, compañeros de trabajo o jefes es bastante complicado, ¿verdad? ¡Tranquila! En Diario Femenino te damos algunas ideas para que tus mensajes navideños sean más que perfectos. 36 frases de Navidad y Año Nuevo para mis amigos: ¡felices fiestas!. Hay un momento del año en el que todos nos conectamos y nos sentimos más cerca de las personas que queremos. Que no se te olvide felicitar las fiestas con estas frases de Navidad y Año Nuevo para tus amigos que en Diario Femenino hemos seleccionado para ti. ¡No te lo pierdas! Más de 31 frases de Navidad y Año Nuevo para dedicar a toda tu familia. ¿Sabes ya qué mensaje navideño vas a enviar a tus padres, sobrinos, abuelos o tíos? En Diario Femenino te traemos más de 31 frases de Navidad y Año Nuevo para dedicar a toda tu familia que seguro que te van a encantar. Escoge tu preferido y no olvides mandarlo a esa persona a la que tanto quieres. Frases cristianas y bíblicas para Navidad: textos religiosos de reflexión. La Navidad es una fiesta para rememorar el nacimiento de Jesús, el hijo de Dios en la Tierra. En Diario Femenino te proponemos algunas frases cristianas y bíblicas para Navidad y Año Nuevo, unos textos y mensajes religiosos con los que podrás reflexionar sobre la importancia de estas fechas y felicitar a tus seres más queridos. Frases de amor para tu pareja en Navidad (y en Año Nuevo). Sorprende a tu novio o novia esta Navidad con estas frases de amor para tu pareja en Navidad y en Año Nuevo. En Diario Femenino te lo ponemos más fácil que nunca para que escojas el mensaje romántico navideño que más se adapte a vuestra relación, y saques una sonrisa de oreja a oreja a tu chico/a. ¡Son felicitaciones navideñas preciosas! 19 frases de Navidad y Año Nuevo para mi ex: citas cordiales y sin rencor. Mandar un mensaje navideño al que ha sido tu pareja durante un tiempo pero ya no lo es, puede ser bastante complicado. Por eso, en Diario Femenino te traemos 19 frases de Navidad y Año Nuevo para tu ex con unas citas cordiales y sin ningún tipo de rencor. ¡Quedarás genial! Frases de Navidad para los que ya no están: bellos mensajes para difuntos. Dedicar bellos mensajes para difuntos en Navidad no es fácil, sobre todo porque los recuerdos y los momentos vividos empañan nuestros ojos, sin embargo puede ser un gran ejercicio para expresar nuestros sentimientos y emociones. En Diario Femenino te traemos una selección de frases de Navidad personas fallecidas que ya no están. ¿Y tú? ¿Qué frase de Navidad y Año Nuevo vas a enviar a tus familiares y amigos? Déjanos tus propuestas en los comentarios. Y... ¡Feliz 2025 lleno de esperanza! Puedes leer más artículos similares a 116 frases de Navidad y Año Nuevo 2025: mensajes que nunca olvidarás, en la categoría de Frases y reflexiones en Diario Femenino. Publicado: 29 de noviembre de 2024 Actualizado: 29 de noviembre de 2024 Para desearles a sus amigos una Feliz Navidad y un Próspero Año Nuevo, puede usar las imágenes de esta página para divertirse más. No seas demasiado serio y aburrido, estas fiestas son un evento emocionante, así que para traer felicidad y disfrutar de tu fiesta de Año Nuevo, hemos creado y recopilado imágenes realmente divertidas para desear felices fiestas de una manera divertida. Cada imagen tiene su propio significado y es perfecta para tus amigos, familiares o compañeros de trabajo. Las redes sociales están llenas de mensajes y deseos serios de Año Nuevo, pero para que sus condiciones sean más divertidas y únicas, use nuestra hermosa y divertida imagen de Año Nuevo para desear felices fiestas a sus amigos virtuales en Facebook, Instagram y WhatsApp . Tenemos mucho material para desear felicitaciones navideñas y de fin de año, aunque sea de manera irónica, y que esta pandemia sea solo un recuerdo lejano y que el 2025 nos pueda traer cosas buenas. Un ambiente de alegría y magia para 2025 La llegada del nuevo año suele estar envuelta en una atmósfera de alegría y magia. Por eso, en la Nochevieja de 2025, deseamos no solo expresar un deseo por la realización de nuestro sueño más secreto, sino que ante todo queremos comunicar las mejores palabras con deseos de alegría, diversión y felicidad a nuestros seres queridos y amigos. Una buena resolución es que las buenas felicitaciones a tus seres queridos sean alegres y un poco fantásticas, fuera de lo normal. Para entrar en el ambiente de una fiesta larga y divertida, nuestro equipo ha preparado una maravillosa selección de imágenes y fotos para crear divertidas Tarjetas de Feliz Año Nuevo 2025. Seguro que encontrarás una opción adecuada para usted, que puede descargar de inmediato de forma gratuita sin registrarse y enviar a su persona querida. Comience de inmediato a ponerse de buen humor y difundir sonrisas y alegría en 2025. Gifs animados divertidos para un feliz 2025 dinámico y animado! El Año Nuevo no es solo una época de planes y esperanzas, sino también una época para divertirse. Después de todo, un gran jefe también en una fiesta de fin de año de la empresa puede transformarse de un tío bondadoso y un maestro estricto en un bailarín de discoteca listo para comenzar a bailar. Este es el momento en que todos quieren relajarse, descansar y divertirse. ¡No dejemos pasar esta oportunidad! Envía a un amigo, a una chica o a un conocido una linda postal por el nuevo año 2025 , con un nuestro alegre gif animado 2025 y déjalos sonreír. Algunas de las Las imágenes tienen tanto éxito que viajan por teléfono año tras año. Y si lo obtienes de una persona completamente diferente, no te sorprendas, así es como funciona el humor, porque siempre puedes compartirlo. Imágenes fantásticas para deseos divertidos feliz año nuevo 2025 ¡Hay muchos modelos para tus divertidos deseos de año nuevo! Algunas imágenes solo tienen un breve deseo y algunas tienen textos divertidos, otras solo con el número de año nuevo: 2025. Elige el que más te guste. ¡Y feliz año nuevo! ¡Acompaña siempre estas imágenes 2025 humorísticas con un breve texto bromista que transmita un mensaje siempre positivo y alegre, sea fácil de recordar y percibir, que transmita con precisión las emociones y la magia del Año Nuevo y que siempre sea adecuado para el destinatario! He aquí una breve serie de textos de felicitación, toma la iniciativa para crear y personalizar una hermosa tarjeta de felicitación de fin de año divertida, hermosa y divertida!: Te deseo aventuras, muchas, muchas diversiones, felicidad, sol y amor, verás que realizar los sueños es fácil. ¡Feliz Año Nuevo! Ven ahora, vive bien, no seas tímido. ¡Deja que todo se vuelva fantástico, el éxito llegará al instante! ¡Feliz Año Nuevo! ¡Sonríe, canta, enloquece y enamórate, mantente a la moda y conocerás la suerte más a menudo en 2025! ¡Feliz Año Nuevo! ¡Enciende el fuego y arde! ¡Obtén alegría del cielo! Imagen divertida con el pequeño 2025 con chupete en la boca Imagen divertida de Año Nuevo con el lindo bebé 2025 gateando y con el chupete en la boca que viene, ¿qué nos reservará? De pequeños son todos bonitos y simpáticos, veremos a lo largo de los 365 días a seguir, si cumple con las buenas promesas hechas. ¡Feliz año a todos! ¡Te deseo abrazos soleados, amor, éxito y calidez, actividades interesantes y un destino floreciente! Deseo que vivas en alegría, que captes lo positivo en todo. No te rindas, diviértete y no le digas adiós a la suerte. ¡Feliz año! No estés triste, deja de lado todas las quejas, para que el alma no se derrumbe, ¡la vida se vuelve tan repentinamente buena! ¡Feliz 2025! Una ola de descubrimientos te espera muy pronto. Créenos, ahora más eventos alegres entrarán en tu vida. ¡Saludos 2025! ¡Vierte más champán en las copas para que la felicidad se desborde y todas las barreras del 2025 se derrumben! Deseo el sol en pleno invierno, solo abrazos dulces y acogedores. Realice sus sueños de repente y tenga solo verdaderos amigos. ¿No es este un año feliz? Feliz 2025. ¡Feliz Año Nuevo 2025! Que suba el buen humor. ¡Cada momento será como un paraíso encantado continuo! Deja que el alma cante, bromee, la vida puede convertirse de repente en un cuento de hadas. La felicidad te espera en la esquina, tan brillante, grande. ¡Ten un buen año! Tenemos suerte, el Milagro volverá a suceder. ¡El invierno nos envolverá de suerte y el ánimo siempre será mejor! Todavía algunas ideas para un año nuevo especial : Mensajes de Año Nuevo 2025 Ponemos aquí a su atención una selección adicional de felicitaciones de Año Nuevo para todos los gustos, pero siempre en tono alegre alegre y alegre. Tenemos una amplia selección de mensajes para la celebración de Año Nuevo y la colección se actualiza regularmente con contenido original. Los textos pueden ser copiados, enviados por teléfono o redes sociales, o utilizados como tarjetas para la víspera de Año Nuevo, durante la cena o a la medianoche, en el momento del intercambio de felicitaciones. Todo el sitio contiene imágenes, videos, mensajes cortos y pensamientos largos, pero siempre con un único propósito: contar la magia y la felicidad de Año Nuevo vista de 360 grados. Hoy, Año Nuevo, vas a patear como un burro, mañana te arrastrarás como un perezoso y pasado mañana paso yo para acompañarte al trabajo. ¡Feliz 2025! Un año nuevo no cambia tu vida. ¡Mientras tanto, ven a recordarte que ha pasado un año más y sigues siendo el mismo idiota inútil que cree que puede lograr sus propósitos! Si a veces todavía sufres por la vida, alégrate del bien y de la belleza ahora. Y deja que la canción siempre cante a tu corazón: ¡Cómo son algunos que te aman! Este año quiero revelarte un ritual para hacerte rico en 2025, seguro y 100 por 100: despierta temprano, dúchate y ve a trabajar. Feliz año nuevo Hoy es el último día del año, recibirás buenas noticias en cada SMS. Quedan pocas horas para el Año Nuevo, no pensar en nada más que en el bien, dije bien no beber!. ¡Feliz Año Nuevo! Consejos para el Año Nuevo: lo importante es el dinero; la salud va y viene; dos palabras te abrirán todas las puertas: "tira y empuja"; cada pregunta tiene dos puntos de vista: el equivocado y el tuyo. Feliz Año Nuevo! Si todas las heridas y problemas del último año no te han hecho fuerte, déjame desearte un 2025 lleno de dificultades y lágrimas. Te quiero y quiero que seas más fuerte. ¡Feliz Año Nuevo! Alegre clipart con botella sonriente celebrando 2025 Imagen alegre con una botella de champán toda sonriente y feliz que celebra el año nuevo descorchándose, con un cartel en la mano con la inscripción Feliz Año Nuevo 2025. Que nunca te falte el amor… Pero si lo echas de menos, sabes dónde encontrarme. ¡Feliz Año Nuevo! Petardos estallan aquí y allá, fiestas aquí y allá. En una palabra: ¡feliz año nuevo! Aunque te deseo un feliz año nuevo, ¡recuerda que sigues teniendo el mismo marido! En la víspera de Año Nuevo, el optimista espera la medianoche para el comienzo del Año Nuevo. Y el pesimista para pasar el Año Nuevo. Antes de ir a la cama, abre tu ventana, te enviaré a mi ángel. ¡Presta mucha atención por un momento porque te deseará un feliz año nuevo en mi nombre! La vida es corta y cada año nuevo lo hace aún más corto. ¡Feliz Año Nuevo ! ¡Acabas de decir adiós a otro año de tu corta vida ! Año Nuevo! Las celebraciones de Año Nuevo han llegado y en todo el mundo nos alegramos: hay lugares donde baila toda la noche, mientras otros queman muñecos en las hogueras, hay quien brinda con champán muy caro, y luego estoy yo, que pienso, y te envío estos increíbles deseos de feliz 2025!! Espero que en 2025 puedas conquistar a todas las chicas que no hayas conquistado en 2024. ¡Prácticamente tienes que empezar! Feliz Año Nuevo. "La vida está hecha de opciones". Es extraño que en 2024 haya elegido ser rico y hasta ahora nada. ¡Probemos con 2025, y veremos! Que en 2025 mi condición financiera esté en sintonía con mi noble alma. Que seas lo suficientemente inteligente como para darte cuenta de que los propósitos no se cumplen y lo suficientemente sabio como para saber que la diferencia entre un año nuevo y uno viejo es 1 minuto después de las 12:00. Feliz Año Nuevo!! Objetivos para el Año Nuevo: ¡lo que viene es beneficio! ¡Es Año Nuevo! Atención a las cosas buenas: ya pueden comenzar a suceder.