I'm not a robot

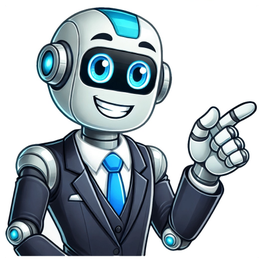

Adjetivo patrio mato grosso

Adjetivos pátrios são os adjetivos que indicam a nacionalidade, isto é, estão associados à naturalidade ou local de origem. Eles podem fazer referência a países (chinês, canadense etc.), estados (fluminense, goiano etc.) e cidades (paulistano, recifense etc.). Já os adjetivos pátrios compostos são resultado da combinação entre duas etnias, como “luso-brasileiro”, em referência a Portugal e Brasil.Não pare agora... Tem mais depois da publicidade ;) Leia também: Locução adjetiva — expressão formada por duas ou mais palavras que, juntas, assumem valor de adjetivo Tópicos deste artigoResumo sobre adjetivos pátrios Adjetivos pátrios são os adjetivos que estão relacionados a localidades, como países, estados, cidades etc. Cada estado e capital do Brasil, bem como os países do mundo, têm um adjetivo pátrio correspondente. Adjetivos pátrios compostos são aqueles que combinam duas etnias, e devem ser escritos com hífen. Enquanto adjetivos pátrios estão relacionados à nacionalidade ou local de origem, os adjetivos gentílicos se referem à raça ou povo. Apesar disso, a maioria dos gramáticos não faz essa diferenciação. Videoaula sobre adjetivos pátrios O que são adjetivos pátrios? Os adjetivos pátrios são os adjetivos que fazem referência a países, estados, cidades etc., ou seja, à nacionalidade, ao local de origem. Quais são os adjetivos pátrios do Brasil? Estado Adjetivo pátrio Acre Acreano Alagoas Alagoano Amapá Amapaense Amazonas Amazonense Bahia Baiano Ceará Cearense Distrito Federal Brasiliense Espírito Santo Espírito-santense, capixaba Goiás Goiano Maranhão Maranhense Mato Grosso Mato-grossense Mato Grosso do Sul Mato-grossense-do-sul Minas Gerais Mineiro Pará Paraense Paraíba Paraibano Paraná Paranaense Pernambuco Pernambucano Piauí Piauiense Rio de Janeiro Fluminense Rio Grande do Norte Rio-grandense-do-norte, norte-rio-grandense, potiguar Rio Grande do Sul Rio-grandense-do-sul, sul-rio-grandense, gaúcho Rondônia Rondoniano Roraima Roraimense Santa Catarina Catarinense, barriga-verde São Paulo Paulista Sergipe Sergipano Tocantins Tocantinense Não pare agora... Tem mais depois da publicidade ;) Adjetivos pátrios das capitais do Brasil Capital Adjetivo pátrio Aracaju Aracajuano, aracajuense Belém Belenense Belo Horizonte Belo-horizontino Boa Vista Boa-vistense Brasília Brasiliense Campo Grande Campo-grandense Cuiabá Cuiabano Curitiba Curitibano Florianópolis Florianopolitano Fortaleza Fortalezense Goiânia Goianiense João Pessoa Pessoense Macapá Macapaense Maceió Maceioense Manaus Manauense Natal Natalense Palmas Palmense Porto Alegre Porto-alegrense Porto Velho Porto-velhense Recife Recifense Rio Branco Rio-branquense Rio de Janeiro Carioca Salvador Salvadorense, soteropolitano São Luís São-luisense São Paulo Paulistano Teresina Teresinense Vitória Vitoriense Adjetivos pátrios dos países País Adjetivo pátrio Afeganistão Afegão África do Sul Sul-africano Albânia Albanês Alemanha Alemão Andorra Andorrano Antígua e Barbuda Antiguano Angola Angolano Arábia Saudita Saudita Argélia Argelino Argentina Argentino Armênia Armênio Austrália Australiano Áustria Austríaco Azerbaijão Azerbaijano Bahamas Bahamense Bangladesh Bangladense, bangladês Barbados Barbadiano Barém Bareinita Belarus belarusso Bélgica Belga Belize Belizenho Benim Beninês Bolívia Boliviano Bósnia-Herzegóvina Bósnio Botsuana Botsuanês Brasil Brasileiro Brunei Bruneíno Bulgária Búlgaro Burkina Faso Burquinense Burundi Burundês Butão Butanês Cabo Verde Cabo-verdiano, cabo-verdense Camarões Camaronês Camboja Cambojano Canadá Canadense Catar Catariano Cazaquistão Cazaque Chade Chadiano Chile Chileno China Chinês Chipre Cipriota Colômbia Colombiano Comores Comoriano Congo Congolês Coreia do Norte Norte-coreano Coreia do Sul Sul-coreano Costa do Marfim Costa-marfinense, marfinense Costa Rica costa-ricense Croácia Croata Cuba Cubano Dinamarca dinamarquês Djibuti Djibutiano Dominica Dominiquense Egito Egípcio El Salvador Salvadorenho Emirados Árabes Unidos Emiradense Equador Equatoriano Eritreia Eritreu Escócia Escocês Eslováquia Eslovaco Eslovênia Esloveno Espanha Espanhol Estados Unidos Estado-unidense, ianque Estônia Estoniano Etiópia Etíope Essuatíni Essuatiniano Fiji Fijiano Filipinas Filipino Finlândia Finlandês França Francês Gabão Gabonês Gâmbia Gambiano Gana Ganense, ganês Geórgia Georgiano Grécia Grego Granada Granadino Guatemala Guatemalteco Guiana Guianês Guiné Guineense Guiné-Bissau Bissau-guineense, guineense Guiné-Equatorial Equato-guineense Haiti Haitiano Honduras Hondurenho Hungria Húngaro, magiar Iêmen Iemenita Ilhas Marshall Marshallês Ilhas Salomão Salomonense Índia Indiano Indonésia Indonésio Inglaterra Inglês Irã Iraniano Iraque Iraquiano Irlanda Irlandês Irlanda do Norte Norte-irlandês Islândia Islandês Israel Israelense Itália Italiano Jamaica jamaicano Japão Japonês, nipônico Jordânia Jordaniano Kiribati Kiribatiano Kwait Kwaitiano Laos Laosiano Lesoto Lesotiano Letônia Letão Líbano Libanês Libéria Liberiano Líbia Líbio Liechtenstein Liechtensteiniano Lituânia Lituano Luxemburgo Luxemburguês Macedônia do Norte Macedônio Madagáscar Madagascarense Malásia Malásio Maláui Malauiano Maldivas Maldivo Mali Maliano Malta Maltês Marrocos Marroquino Maurício Mauriciano Mauritânia Mauritano México Mexicano Micronésia Micronésio Moçambique Moçambicano Moldávia Moldavo Mônaco Monegasco Mongólia Mongol Montenegro Montenegrino Myanmar Myanmarense Namíbia Namibiano Nauru Nauruano Nepal Nepalês Nicarágua Nicaraguense Níger Nigerino Nigéria Nigeriano Noruega Norueguês Nova Zelândia Neozelandês Omã Omani País de Gales Galês Países Baixos Neerlandês Palau Palauano Panamá Panamenho Papua Nova Guiné Papuásio Paquistão Paquistanês Paraguai Paraguaio Peru Peruano Polônia Polonês Portugal Português Quênia Queniano Quirguistão Quirguiz República Centro-Africana Centro-africano República Tcheca Tcheco República Democrática do Congo Congolês República Dominicana Dominicano Romênia Romeno Ruanda Ruandês Rússia Russo San Marino Samarinês Santa Lúcia Santa-lucense Samoa Samoano São Cristóvão e Névis São-cristovense São Tomé e Príncipe Santomense São Vicente e Granadinas São-vicentino Seicheles Seichelense Senegal Senegalês Serra Leoa Serra-leonino Sérvia Sérvio Singapura Singapurense Síria Sírio Somália Somali, somaliano Sri Lanka Cingalês Sudão Sudanês Sudão do Sul Sul-sudanês Suécia Sueco Suíça Suíço Suriname Surinamês Tajiquistão Tajique Tailândia Tailandês Tanzânia Tanzaniano Timor-Leste Timorense Togo Togolês Tonga Tonganês Trindade e Tobago Trinitário-tobagense Tunísia Tunisiano Turcomenistão Turcomeno Turquia Turco Tuvalu Tuvaluano Ucrânia Ucraniano Uganda Ugandês Uruguai Uruguaio Uzbequistão Uzbeque Vanuatu Vanuatuense Venezuela Venezuelano Vietnã Vietnamita Zâmbia Zambiano Zimbábue Zimbabuense Adjetivos pátrios compostos Em regra, o primeiro elemento dos adjetivos pátrios compostos apresenta forma reduzida e invariável: afro-brasileiro (africano + brasileiro); anglo-espanhol (inglês + espanhol); belgo-argentino (belga + argentino); franco-americano (francês + americano); germano-italiano (alemão + italiano); greco-latino (grego + latino); hispano-americano (espanhol + americano); indo-europeu (indiano + europeu) ítalo-mexicano (italiano + mexicano) luso-brasileiro (português + brasileiro); nipo-francês (japonês + francês); sino-alemão (chinês + alemão); teuto-italiano (alemão + italiano). Acesse também: Substantivo derivado — o substantivo que se origina de uma outra palavra Uso do hífen nos adjetivos pátrios Recebem hífen os adjetivos pátrios derivados de nomes geográficos compostos, com ou sem elemento de ligação, como, por exemplo: belo-horizontino; rio-grandense-do-sul; estado-unidense etc. Também se usa hífen em adjetivos pátrios compostos: afro-brasileiro; anglo-espanhol; belgo-argentino etc. Observe que isso só ocorre quando todos os elementos que compõem o adjetivo indicam etnia. Desse modo, as palavras “afrodescendente”, “lusofonia” e “eurocêntrico”, por exemplo, não levam hífen. E, por fim, há uma diferença de sentido entre as palavras “indo-chinês” (referente à Índia e China) e “indochinês” (referente ao habitante da Indochina). Diferença entre adjetivos pátrios e gentílicos Enquanto os adjetivos pátrios estão relacionados a continentes, países, regiões, estados, cidades, os adjetivos gentílicos se referem à raça ou povo. Por exemplo, “israelense” é um adjetivo pátrio, já que designa um país, ou seja, Israel. Já “israelita” é um adjetivo gentílico, pois se refere ao povo judeu. Outro exemplo é “alemão” como pátrio e “germânico” como gentílico. No entanto, a maioria dos gramáticos não faz essa diferenciação. Assim, considera adjetivos pátrios e gentílicos como uma coisa só, sem distinção. E isso faz sentido, já que, por exemplo, o adjetivo “brasileiro” indica os habitantes de um país, mas também faz referência a um povo. Exercícios resolvidos sobre adjetivos pátrios Questão 1 Prencha as lacunas do texto abaixo com os adjetivos pátrios referentes aos lugares indicados entre parênteses: Yuki é filho adotivo de __________ (Japão). Mas sua mãe biológica era __________ (Brasil); e seu pai biológico, __________ (Bélgica). A primeira vez que veio ao Brasil, conheceu a cidade onde nasceu. Achou os __________ (Belo Horizonte) muito simpáticos. E notou que os __________ (Minas Gerais) são muito desconfiados. A ordem correta de preenchimento das lacunas é: A) nipônicos, brasileira, belgo, belo-horizontinos, mineiros. B) sinos, brasiliense, belgo, belorizontino, mineiros. C) nipônicos, brasileira, belga, belo-horizontinos, mineiros. D) sinos, brasileira, belga, belorizontino, mineiros. E) japoneses, brasileira, belgo, belo-horizontinos, mineiros. Resolução: Alternativa C. Os adjetivos pátrios de Japão, Brasil, Bélgica, Belo Horizonte e Minas Gerais são, respectivamente: nipônico ou japonês, brasileiro, belga, belo-horizontino e mineiro. Questão 2 Analise a formação do adjetivo pátrio composto em cada item abaixo: I. Alemanha + Espanha = teuto-hispânico. II. Portugal + Chile = porto-chileno. III. França + Itália = franco-italiano. Estão corretos os adjetivos pátrios dos itens: A) I e II. B) I e III. C) II e III. D) I, II e III. Resolução: Alternativa B. O adjetivo pátrio composto formado pela combinação “Portugal + Chile” é “luso-chileno”. Fontes BECHARA, Evanildo. Moderna gramática portuguesa. 37. ed. Rio de Janeiro: Nova Fronteira, 2009. CEGALLA, Domingos Paschoal. Novíssima gramática da língua portuguesa. 49. ed. São Paulo: Companhia Editora Nacional, 2020. NICOLA, José de; INFANTE, Ulisses. Gramática contemporânea da língua portuguesa. 15. ed. São Paulo: Scipione, 1999. SACCONI, Luiz Antonio. Nossa gramática: teoria e prática. 26. ed. São Paulo: Atual Editora, 2001. Flávia Neves Professora de Português Adjetivos pátrios são adjetivos que designam as pessoas com base na sua nacionalidade e lugar de origem, ou seja, país, região, estado, município, cidade,... em que nascem e vivem.Quem nasce em Minas Gerais é mineiro. Quem nasce em Salvador é soteropolitano.Os adjetivos pátrios são também chamados de gentílicos. São formados maioritariamente pelos sufixos -ês, -esa, -ense, -ista e -ano, mas existem diversas exceções. Devem ser sempre escritos com letra minúscula.Adjetivos pátrios do BrasilAcre: acriano ou acreanoAlagoas: alagoano ou alagoenseAmapá: amapaenseAmazonas: amazonenseAnápolis: anapolinoAngra dos Reis: angrenseAracaju: aracajuano ou aracajuenseBahia: baiano ou baienseBelém: belenenseBelo Horizonte: belo-horizontinoBoa Vista: boa-vistenseBrasil: brasileiro ou brasilianoBrasília: brasiliense ou candangoCabo Frio: cabo-frienseCampinas: campineiroCampo Grande: campo-grandenseCampos: campistaCeará: cearenseCuiabá: cuiabanoCuritiba: curitibanoDistrito Federal: brasilienseDuas Barras: bibarrenseEspírito Santo: espírito-santense ou capixabaFlorianópolis: florianopolitanoFortaleza: fortalezenseGoiânia: goianienseGoiás: goianoJoão Pessoa: pessoenseJuiz de Fora: juiz-forano, juiz-de-forano ou juiz-forenseMacapá: macapaenseMaceió: maceioenseManaus: manauense, manauara ou baréMarajó: marajoaraMaranhão: maranhense ou maranhãoMato Grosso do Sul: mato-grossense-do-sul ou sul-mato-grossenseMato Grosso: mato-grossenseMinas Gerais: mineiro ou geralistaNatal: natalense ou papa-jerimumNiterói: niteroienseNovo Hamburgo: hamburguensePalmas: palmensePará: paraense, paroara ou parauaraParaíba: paraibanoParaná: paranaense, paranista ou tinguiPernambuco: pernambucanoPetrópolis: petropolitanoPiauí: piauiense ou piauizeiroPoços da Caldas: caldensePorto Alegre: porto-alegrensePorto Velho: porto-velhenseRecife: recifenseRio Branco: rio-branquenseRio de Janeiro (cidade): cariocaRio de Janeiro (estado): fluminenseRio Grande do Norte: rio-grandense-do-norte, norte-rio-grandense ou potiguarRio Grande do Sul: rio-grandense-do-sul, sul-rio-grandense ou gaúchoRondônia: rondoniense ou rondonianoRoraima: roraimenseSalvador: soteropolitano ou salvadorenseSanta Catarina: catarinense, santa-catarinense, catarineta ou barriga-verdeSantarém: santarenoSão Luís: são-luisense ou ludovicenseSão Paulo (cidade): paulistanoSão Paulo (estado): paulista ou bandeiranteSergipe: sergipano ou sergipenseTeresina: teresinenseTocantins: tocantinenseTrês Corações: tricordianoTrês Rios: trirrienseVitória: vitorienseAdjetivos pátrios do mundoAçores: açorianoAfeganistão: afegane ou afegãoÁfrica do Sul: sul-africano ou austro-africanoAlasca: alasquense ou alasquianoAlbânia: albanêsAlemanha: alemão, germânico, germano ou teutônicoAlentejo: alentejanoAlgarve: algarvio ou algarvienseAndaluzia: andaluzAndorra: andorrano ou andorrenseAngola: angolano ou angolenseAntígua e Barbuda: antiguanoAntilhas: antilhano ou antilhenseArábia Saudita: saudita, árabe-sauditaArábia: árabeArgélia: argelino ou argelianoArgentina: argentinoArmênia: armênioAssunção: assuncionenhoAtenas: atenienseAustrália: australiano, australês ou austrálioÁustria: austríacoAveiro: aveirenseAzerbaidjão: azerbaidjano ou azeriBagdá: bagdaliBahamas: bahamense, baamense, baamês, baamiano ou bahamianoBangladesh: bangladeshianoBarbados: barbadianoBarcelona: barcelonês ou barcelonenseBarein: bareinitaBaviera: bávaroBeira: beirão ou beirenseBeja: bejenseBelém: belemitaBélgica: belgaBelize: belizenho ou belizenseBenim: beninense ou beninêsBielorrússia: bielorrusso ou russo-brancoBilbau: bilbaínoBirmânia: birmanês, birmã, birmane ou mianmarenseBizâncio: bizantinoBogotá: bogotanoBolívia: bolivianoBósnia e Herzegovina: bósnio, herzegóvino, bosniense, bosníaco, bosniano ou bosnianoBoston: bostonianoBotsuana: botsuanense ou botsuanêsBraga: bracarense, braguês ou brácaroBragança: bragantino, brigantino, bragançano ou bragancêsBrasil: brasileiro ou brasilianoBrunei: bruneanoBuenos Aires: portenho, bonaerense ou buenairenseBulgária: búlgaroBurkina Faso: burquinense, burquinabê ou burquinoBurundi: burundiense, burundinês ou burundianoButão: butanês, butanense, butâni ou butaniCabo Verde: cabo-verdianoCairo: cairotaCalábria: calabrêsCamarões: camaronense ou camaronêsCamboja: cambojano, cambojiano ou campucheanoCanadá: canadense, canadiano ou canadienseCanárias: canarinoCaracas: caraquenhoCaribe: caribenhoCartago: cartaginês ou púnicoCastelo Branco: albicastrenseCatalunha: catalãoCatar: catariano ou catarenseCazaquistão: cazaquistanês ou cazaqueCeilão: cingalêsChade: chadiano ou chadienseChicago: chicaguenseChile: chilenoChina: chinês, china, chim ou chinoChipre: cipriota, cíprio ou chiprenseCingapura: cingapurense ou cingapurianoCoimbra: coimbrão, conimbricense, conimbrigense ou conimbrienseColômbia: colombianoComores: comoriano ou comorenseCongo: congolês, congo ou conguêsCoreia do Norte: coreano ou norte-coreanoCoreia do Sul: coreano ou sul-coreanoCórsega: corsoCosta do Marfim: marfiniano, marfinense, ebúrneo ou costa-marfinenseCosta Rica: costa-riquenho ou costa-riquenseCroácia: croataCuba: cubanoCurdistão: curdoDamasco: damascenoDinamarca: dinamarquês, danês ou danoDiu: diuense, diense ou dioenseDjibuti: djibutiano ou djibutienseDouro: durienseEgito: egípcio, egipcíaco ou egipcianoEl Salvador: salvadorenho ou salvatorianoEmirados Árabes Unidos: emiradenseEquador: equatorianoEritreia: eritreuEscócia: escocêsEslováquia: eslovacoEslovênia: eslovenoEspanha: espanholEstados Unidos: norte-americano, estadunidense, americano, ianque, americano-do-norte ou estado-unidenseEstônia: estoniano ou estônioEstremadura: estremenhoEtiópia: etíope ou etiópioÉvora: eborenseFaro: farenseFiji: fijiano, fidjianoFilipinas: filipinoFinlândia: finlandês ou finêsFlorença: florentinoFormosa: formosino ou formosanoFrança: francêsFunchal: funchalenseGabão: gabonense ou gabonêsGália: gaulêsGaliza: galegoGâmbia: gambiano ou gambienseGana: ganense ou ganêsGeórgia: georgiano ou geórgicoGoa: goana, goês ou goenseGranada: granadinoGrécia: grego, heleno ou argivoGroenlândia: groenlandês ou gronelandêsGuatemala: guatemalteco ou guatemalenseGuiana: guianense ou guianêsGuimarães: vimaranenseGuiné Equatorial: guinéu-equatorianoGuiné: guineano ou guinéuGuiné-Bissau: guineenseHaiti: haitianoHavana: havanês ou havanoHolanda: holandês, neerlandês ou batavoHonduras: hondurenhoHungria: húngaro ou hungarêsIêmen: iemenitaIlhas Marshall: marshalinoIlhas Salomão: salomônicoÍndia: indiano, índio, índu ou hinduIndonésia: indonésioInglaterra: inglês, anglo, anglo-saxão ou britânicoIrã: iraniano ou irânicoIraque: iraquianoIrlanda: irlandêsIslândia: islandêsIsrael: israelense ou israelianoItália: italiano, itálico ou ítaloIugoslávia: iugoslavo ou juguslavoJamaica: jamaicano ou jamaicenseJapão: japonês ou nipónicoJava: javanês ou jauJerusalém: hierosolimita ou hierosolimitanoJordânia: jordaniano, jordaniense ou jordânioKiribati: kiribatianoKuwait: kuwaitianoLa Paz: pacenhoLácio: latinoLacônia: lacônicoLaos: laosiano ou laosenseLapônia: lapãoLeiria: leirienseLesoto: lesotiano, lesotense ou lesotoLetônia: letão ou letoLíbano: libanêsLibéria: liberianoLíbia: líbio ou líbicoLiechtenstein: liechtensteinense, liechtensteiniano, liechtensteiniense ou listenstainianoLima: limenhoLisboa: lisboeta, lisbonense, olisiponense ou ulissiponenseLituânia: lituano, lituânico ou lituânioLondres: londrinoLuanda: luandense ou luandêsLuxemburgo: luxemburguêsMacau: macaense ou macaístaMacedônia: macedônio ou macedônicoMadagascar: madagascarense ou malgaxeMadeira: madeirenseMadri: madrilenho ou madrilenseMálaga: malaguenhoMalásia: malásio, malaio ou malasianoMalaui: malauiano, malauiense, malaui, malaviano ou malavitaMaldivas: maldívio, maldivano, maldiviano ou maldivoMali: malianoMalta: maltêsManágua: managuenho ou managuenseManchúria: manchuMântua: mantuanoMarrocos: marroquinoMaurício: mauricianoMauritânia: mauritaniano ou mauritanoMeca: mecanoMéxico: mexicanoMicronésia: micronésioMinho: minhotoMoçambique: moçambicanoMoldávia: moldávioMônaco: monegascoMongólia: mongol, mongolino ou mongólicoMontenegro: montenegrinoMontevidéu: montevideanoMoscou: moscovitaNamíbia: namibiano ou namíbioNápoles: napolitano ou partenopeuNauru: nauruanoNazaré: nazarenoNepal: nepalêsNicarágua: nicaraguano ou nicaraguenseNíger: nigerino ou nigerenseNigéria: nigerianoNoruega: norueguêsNova Iorque: nova-iorquinoNova Zelândia: neozelandêsOmã: omanense, omaniano ou omaniPaís de Gales: galês ou galensePalau: palauano ou palauensePanamá: panamenho ou panamensePapua Nova Guiné: papua ou papuásioPaquistão: paquistanense ou paquistanêsParaguai: paraguaio ou paraguaianoParma: parmesão ou parmensePatagônia: patagãoPequim: pequinêsPeru: peruano ou peruvianoPolônia: polonês ou polacoPortalegre: portalegrensePorto Rico: porto-riquenho ou porto-riquensePorto: portuensePortugal: português, lusitano ou lusoQuênia: quenianoQuirguistão: quirguistanês ou quirguizQuito: quitenhoRepública Centro-Africana: centro-africanoRepública Dominicana: dominicanoRibatejo: ribatejanoRomênia: romenoRuanda: ruandêsRússia: russoSalomão: salomônicoSamoa Ocidental ou Americana: samoano ou samoenseSan Marino: san-marinense ou são-marinenseSanta Lúcia: santa-lucenseSantarém: santareno ou escalabitanoSão Cristóvão e Névis: são-cristovenseSão Tomé e Príncipe: são-tomense ou santomenseSão Vicente e Granadinas: são-vicentinoSardenha: sardoSeicheles: seichelense ou seychellenseSenegal: senegalês, senegalense ou senegalianoSerra Leoa: serra-leonense ou serra-leonêsSérvia: sérvioSetúbal: setubalenseSingapura: singapurense ou singapuranoSíria: sírio ou siríacoSomália: somali ou somalianoSri Lanka: cingalêsSuazilândia: suazi, suázi ou suazilandêsSudão: sudanêsSuécia: suecoSuíça: suíço, helvécio ou helvéticoSuriname: surinamense ou surinamêsTadjiquistão: tadjique ou tadjiquistanêsTailândia: tailandêsTaiwan: taiwanêsTanzânia: tanzanianoTchecoslováquia: tcheco, tchecoslovaco, checo ou checoslovacoTegucigalpa: tegucigalpenhoTerra do Fogo: fueguinoTibete: tibetanoTimor Leste: timorense ou timorTirol: tirolêsTogo: togolês, togolense, toguense ou toguêsTonga: tonganêsTrás-os-Montes: transmontano ou trasmontanoTrento: tridentinoTrinidad e Tobago: trinitário, trinitário-tobagense e tobaguianoTúnis: tunisinoTunísia: tunisianoTurcomenistão: turcomenoTurquia: turcoTuvalu: tuvaluanoUcrânia: ucranianoUganda: ugandense ou ugandêsUruguai: uruguaio ou uruguaianoUzbequistão: uzbeque ou uzbequistanêsVanuatu: vanuatense ou vanuatuenseVarsóvia: varsovianoVaticano: vaticanoVeneza: venezianoVenezuela: venezuelanoViana do Castelo: vianense ou vianêsVietnã: vietnamita ou vietnamenseVila Real: vila-realenseViseu: visienseZaire: zairenseZâmbia: zambiano, zambiense ou zâmbioZimbábue: zimbabuense ou zimbabuanoAdjetivos pátrios compostosÁfrica: afro-Alemanha: germano- ou teuto-América: américo-Ásia: ásio-Austrália: australo-Áustria: austro-Bélgica: belgo-Brasil: brasilo-China: sino-Dinamarca: dano-Espanha: hispano-Europa: euro-Finlândia: fino-França: franco-Galiza: galaico- ou galego-Grécia: greco-Ibéria: ibero-Índia: indo-Inglaterra: anglo-Itália: ítalo-Japão: nipo-Portugal: luso-Nos adjetivos pátrios compostos, que indicam duas ou mais nacionalidades, o primeiro adjetivo aparece sempre na sua forma reduzida e o último adjetivo na sua forma normal:luso-brasileiro (português + brasileiro) nipo-brasileiro (japonês + brasileiro) afro-brasileiro (africano + brasileiro) afro-americano (africano + americano) anglo-americano (inglês + americano) brasilo-argentino (brasileiro + argentino) greco-romano (grego + romano) austro-húngaro (austríaco + húngaro) Professora de português, revisora e lexicógrafa nascida no Rio de Janeiro e licenciada pela Escola Superior de Educação do Porto, em Portugal (2005). Atua nas áreas da Didática e da Pedagogia. Gentílicos das capitais brasileirasQuem nasce na Bahia é baiano (sem h!), mas e quem nasce no Espírito Santo? E potiguar, é o adjetivo relativo a qual Estado?A tabela a seguir traz relação de adjetivos gentílicos, ou pátrios, isto é, as palavras que designam origens. Saiba também como fazer o plural dos adjetivos compostos.Gentílicos de Estados brasileiros Quando houver mais de uma forma prefira a primeira SiglaAdjetivo pátrioSUL Rio Grande do Sul(RS)gaúcho, rio-grandense-do-sulSanta Catarina(SC)catarinense, barriga-verde (não é pejorativo)Paraná(PR)paranaense, paranista (usado no Sul) e tinguiSUDESTE São Paulo(SP)paulista, bandeiranteRio de Janeiro(RJ)fluminenseMinas Gerais(MG)mineiro, montanhês, geralistaEspírito Santo(ES)capixaba, espírito-santenseCENTRO-OESTE Mato Grosso do Sul(MS)mato-grossense-do-sul, sul-mato-grossenseMato Grosso(MT)mato-grossenseGoiás(GO)goianoNORDESTE Bahia(BA)baiano, baienseSergipe(SE)sergipano, sergipenseAlagoas(AL)alagoano, alagoensePernambuco(PE)pernambucanoParaíba(PB)paraibanoRio Grande do Norte(RN)potiguar, rio-grandense-do-norte, norte-rio-grandense, petiguar, pitaguar, pitiguar, pitiguara, potiguaraCeará(CE)cearensePiauí(PI)piauiense, piauizeiro (pejorativo)Maranhão(MA)maranhense, maranhãoNORTE Rondônia(RO)rondoniense, rondonianoAcre(AC)acreano, acrianoAmazonas(AM)amazonense, baréRoraima(RR)roraimensePará(PA)paraense, paroara, parauara (usado na Amazônia)Amapá(AP)amapaenseTocantins(TO)tocantinense Adjetivos pátrios são os adjetivos que indicam a nacionalidade, isto é, estão associados à naturalidade ou local de origem. Eles podem fazer referência a países (chinês, canadense etc.), estados (fluminense, goiano etc.) e cidades (paulistano, recifense etc.). Já os adjetivos pátrios compostos são resultado da combinação entre duas etnias, como “luso-brasileiro”, em referência a Portugal e Brasil.Não pare agora... Tem mais depois da publicidade ;) Leia também: Locução adjetiva — expressão formada por duas ou mais palavras que, juntas, assumem valor de adjetivo Tópicos deste artigoResumo sobre adjetivos pátrios Adjetivos pátrios são os adjetivos que estão relacionados a localidades, como países, estados, cidades etc. Cada estado e capital do Brasil, bem como os países do mundo, têm um adjetivo pátrio correspondente. Adjetivos pátrios compostos são aqueles que combinam duas etnias, e devem ser escritos com hífen. Enquanto adjetivos pátrios estão relacionados à nacionalidade ou local de origem, os adjetivos gentílicos se referem à raça ou povo. Apesar disso, a maioria dos gramáticos não faz essa diferenciação. Videoaula sobre adjetivos pátrios O que são adjetivos pátrios? Os adjetivos pátrios são os adjetivos que fazem referência a países, estados, cidades etc., ou seja, à nacionalidade, ao local de origem. Quais são os adjetivos pátrios do Brasil? Estado Adjetivo pátrio Acre Acreano Alagoas Alagoano Amapá Amapaense Amazonas Amazonense Bahia Baiano Ceará Cearense Distrito Federal Brasiliense Espírito Santo Espírito-santense, capixaba Goiás Goiano Maranhão Maranhense Mato Grosso Mato-grossense Mato Grosso do Sul Mato-grossense-do-sul Minas Gerais Mineiro Pará Paraense Paraíba Paraibano Paraná Paranaense Pernambuco Pernambucano Piauí Piauiense Rio de Janeiro Fluminense Rio Grande do Norte Rio-grandense-do-norte, norte-rio-grandense, potiguar Rio Grande do Sul Rio-grandense-do-sul, sul-rio-grandense, gaúcho Rondônia Rondoniano Roraima Roraimense Santa Catarina Catarinense, barriga-verde São Paulo Paulista Sergipe Sergipano Tocantins Tocantinense Não pare agora... Tem mais depois da publicidade ;) Adjetivos pátrios das capitais do Brasil Capital Adjetivo pátrio Aracaju Aracajuano, aracajuense Belém Belenense Belo Horizonte Belo-horizontino Boa Vista Boa-vistense Brasília Brasiliense Campo Grande Campo-grandense Cuiabá Cuiabano Curitiba Curitibano Florianópolis Florianopolitano Fortaleza Fortalezense Goiânia Goianiense João Pessoa Pessoense Macapá Macapaense Maceió Maceioense Manaus Manauense Natal Natalense Palmas Palmense Porto Alegre Porto-alegrense Porto Velho Porto-velhense Recife Recifense Rio Branco Rio-branquense Rio de Janeiro Carioca Salvador Salvadorense, soteropolitano São Luís São-luisense São Paulo Paulistano Teresina Teresinense Vitória Vitoriense Adjetivos pátrios dos países País Adjetivo pátrio Afeganistão Afegão África do Sul Sul-africano Albânia Albanês Alemanha Alemão Andorra Andorrano Antígua e Barbuda Antiguano Angola Angolano Arábia Saudita Saudita Argélia Argelino Argentina Argentino Armênia Armênio Austrália Australiano Áustria Austríaco Azerbaijão Azerbaijano Bahamas Bahamense Bangladesh Bangladense, bangladês Barbados Barbadiano Barém Bareinita Belarus belarusso Bélgica Belga Belize Belizenho Benim Beninês Bolívia Boliviano Bósnia-Herzegóvina Bósnio Botsuana Botsuanês Brasil Brasileiro Brunei Bruneíno Bulgária Búlgaro Burkina Faso Burquinense Burundi Burundês Butão Butanês Cabo Verde Cabo-verdiano, cabo-verdense Camarões Camaronês Camboja Cambojano Canadá Canadense Catar Catariano Cazaquistão Cazaque Chade Chadiano Chile Chileno China Chinês Chipre Cipriota Colômbia Colombiano Comores Comoriano Congo Congolês Coreia do Norte Norte-coreano Coreia do Sul Sul-coreano Costa do Marfim Costa-marfinense, marfinense Costa Rica costa-ricense Croácia Croata Cuba Cubano Dinamarca dinamarquês Djibuti Djibutiano Dominica Dominiquense Egito Egípcio El Salvador Salvadorenho Emirados Árabes Unidos Emiradense Equador Equatoriano Eritreia Eritreu Escócia Escocês Eslováquia Eslovaco Eslovênia Esloveno Espanha Espanhol Estados Unidos Estado-unidense, ianque Estônia Estoniano Etiópia Etíope Essuatíni Essuatiniano Fiji Fijiano Filipinas Filipino Finlândia Finlandês França Francês Gabão Gabonês Gâmbia Gambiano Gana Ganense, ganês Geórgia Georgiano Grécia Grego Granada Granadino Guatemala Guatemalteco Guiana Guianês Guiné Guineense Guiné-Bissau Bissau-guineense, guineense Guiné-Equatorial Equato-guineense Haiti Haitiano Honduras Hondurenho Hungria Húngaro, magiar Iêmen Iemenita Ilhas Marshall Marshallês Ilhas Salomão Salomonense Índia Indiano Indonésia Indonésio Inglaterra Inglês Irã Iraniano Iraque Iraquiano Irlanda Irlandês Irlanda do Norte Norte-irlandês Islândia Islandês Israel Israelense Itália Italiano Jamaica jamaicano Japão Japonês, nipônico Jordânia Jordaniano Kiribati Kiribatiano Kwait Kwaitiano Laos Laosiano Lesoto Lesotiano Letônia Letão Líbano Libanês Libéria Liberiano Líbia Líbio Liechtenstein Liechtensteiniano Lituânia Lituano Luxemburgo Luxemburguês Macedônia do Norte Macedônio Madagáscar Madagascarense Malásia Malásio Maláui Malauiano Maldivas Maldivo Mali Maliano Malta Maltês Marrocos Marroquino Maurício Mauriciano Mauritânia Mauritano México Mexicano Micronésia Micronésio Moçambique Moçambicano Moldávia Moldavo Mônaco Monegasco Mongólia Mongol Montenegro Montenegrino Myanmar Myanmarense Namíbia Namibiano Nauru Nauruano Nepal Nepalês Nicarágua Nicaraguense Níger Nigerino Nigéria Nigeriano Noruega Norueguês Nova Zelândia Neozelandês Omã Omani País de Gales Galês Países Baixos Neerlandês Palau Palauano Panamá Panamenho Papua Nova Guiné Papuásio Paquistão Paquistanês Paraguai Paraguaio Peru Peruano Polônia Polonês Portugal Português Quênia Queniano Quirguistão Quirguiz República Centro-Africana Centro-africano República Tcheca Tcheco República Democrática do Congo Congolês República Dominicana Dominicano Romênia Romeno Ruanda Ruandês Rússia Russo San Marino Samarinês Santa Lúcia Santa-lucense Samoa Samoano São Cristóvão e Névis São-cristovense São Tomé e Príncipe Santomense São Vicente e Granadinas São-vicentino Seicheles Seichelense Senegal Senegalês Serra Leoa Serra-leonino Sérvia Sérvio Singapura Singapurense Síria Sírio Somália Somali, somaliano Sri Lanka Cingalês Sudão Sudanês Sudão do Sul Sul-sudanês Suécia Sueco Suíça Suíço Suriname Surinamês Tajiquistão Tajique Tailândia Tailandês Tanzânia Tanzaniano Timor-Leste Timorense Togo Togolês Tonga Tonganês Trindade e Tobago Trinitário-tobagense Tunísia Tunisiano Turcomenistão Turcomeno Turquia Turco Tuvalu Tuvaluano Ucrânia Ucraniano Uganda Ugandês Uruguai Uruguaio Uzbequistão Uzbeque Vanuatu Vanuatuense Venezuela Venezuelano Vietnã Vietnamita Zâmbia Zambiano Zimbábue Zimbabuense Adjetivos pátrios compostos Em regra, o primeiro elemento dos adjetivos pátrios compostos apresenta forma reduzida e invariável: afro-brasileiro (africano + brasileiro); anglo-espanhol (inglês + espanhol); belgo-argentino (belga + argentino); franco-americano (francês + americano); germano-italiano (alemão + italiano); greco-latino (grego + latino); hispano-americano (espanhol + americano); indo-europeu (indiano + europeu) ítalo-mexicano (italiano + mexicano) luso-brasileiro (português + brasileiro); nipo-francês (japonês + francês); sino-alemão (chinês + alemão); teuto-italiano (alemão + italiano). Acesse também: Substantivo derivado — o substantivo que se origina de uma outra palavra Uso do hífen nos adjetivos pátrios Recebem hífen os adjetivos pátrios derivados de nomes geográficos compostos, com ou sem elemento de ligação, como, por exemplo: belo-horizontino; rio-grandense-do-sul; estado-unidense etc. Também se usa hífen em adjetivos pátrios compostos: afro-brasileiro; anglo-espanhol; belgo-argentino etc. Observe que isso só ocorre quando todos os elementos que compõem o adjetivo indicam etnia. Desse modo, as palavras “afrodescendente”, “lusofonia” e “eurocêntrico”, por exemplo, não levam hífen. E, por fim, há uma diferença de sentido entre as palavras “indo-chinês” (referente à Índia e China) e “indochinês” (referente ao habitante da Indochina). Diferença entre adjetivos pátrios e gentílicos Enquanto os adjetivos pátrios estão relacionados a continentes, países, regiões, estados, cidades, os adjetivos gentílicos se referem à raça ou povo. Por exemplo, “israelense” é um adjetivo pátrio, já que designa um país, ou seja, Israel. Já “israelita” é um adjetivo gentílico, pois se refere ao povo judeu. Outro exemplo é “alemão” como pátrio e “germânico” como gentílico. No entanto, a maioria dos gramáticos não faz essa diferenciação. Assim, considera adjetivos pátrios e gentílicos como uma coisa só, sem distinção. E isso faz sentido, já que, por exemplo, o adjetivo “brasileiro” indica os habitantes de um país, mas também faz referência a um povo. Exercícios resolvidos sobre adjetivos pátrios Questão 1 Prencha as lacunas do texto abaixo com os adjetivos pátrios referentes aos lugares indicados entre parênteses: Yuki é filho adotivo de __________ (Japão). Mas sua mãe biológica era __________ (Brasil); e seu pai biológico, __________ (Bélgica). A primeira vez que veio ao Brasil, conheceu a cidade onde nasceu. Achou os __________ (Belo Horizonte) muito simpáticos. E notou que os __________ (Minas Gerais) são muito desconfiados. A ordem correta de preenchimento das lacunas é: A) nipônicos, brasileira, belgo, belo-horizontinos, mineiros. B) sinos, brasiliense, belgo, belorizontino, mineiros. C) nipônicos, brasileira, belga, belo-horizontinos, mineiros. D) sinos, brasileira, belga, belorizontino, mineiros. E) japoneses, brasileira, belgo, belo-horizontinos, mineiros. Resolução: Alternativa C. Os adjetivos pátrios de Japão, Brasil, Bélgica, Belo Horizonte e Minas Gerais são, respectivamente: nipônico ou japonês, brasileiro, belga, belo-horizontino e mineiro. Questão 2 Analise a formação do adjetivo pátrio composto em cada item abaixo: I. Alemanha + Espanha = teuto-hispânico. II. Portugal + Chile = porto-chileno. III. França + Itália = franco-italiano. Estão corretos os adjetivos pátrios dos itens: A) I e II. B) I e III. C) II e III. D) I, II e III. Resolução: Alternativa B. O adjetivo pátrio composto formado pela combinação “Portugal + Chile” é “luso-chileno”. Fontes BECHARA, Evanildo. Moderna gramática portuguesa. 37. ed. Rio de Janeiro: Nova Fronteira, 2009. CEGALLA, Domingos Paschoal. Novíssima gramática da língua portuguesa. 49. ed. São Paulo: Companhia Editora Nacional, 2020. NICOLA, José de; INFANTE, Ulisses. Gramática contemporânea da língua portuguesa. 15. ed. São Paulo: Scipione, 1999. SACCONI, Luiz Antonio. Nossa gramática: teoria e prática. 26. ed. São Paulo: Atual Editora, 2001. Adjetivos pátrios são os adjetivos que indicam a nacionalidade, isto é, estão associados à naturalidade ou local de origem. Eles podem fazer referência a países (chinês, canadense etc.), estados (fluminense, goiano etc.) e cidades (paulistano, recifense etc.). Já os adjetivos pátrios compostos são resultado da combinação entre duas etnias, como “luso-brasileiro”, em referência a Portugal e Brasil.Não pare agora... Tem mais depois da publicidade ;) Leia também: Locução adjetiva — expressão formada por duas ou mais palavras que, juntas, assumem valor de adjetivo Tópicos deste artigoResumo sobre adjetivos pátrios Adjetivos pátrios são os adjetivos que estão relacionados a localidades, como países, estados, cidades etc. Cada estado e capital do Brasil, bem como os países do mundo, têm um adjetivo pátrio correspondente. Adjetivos pátrios compostos são aqueles que combinam duas etnias, e devem ser escritos com hífen. Enquanto adjetivos pátrios estão relacionados à nacionalidade ou local de origem, os adjetivos gentílicos se referem à raça ou povo. Apesar disso, a maioria dos gramáticos não faz essa diferenciação. Videoaula sobre adjetivos pátrios O que são adjetivos pátrios? Os adjetivos pátrios são os adjetivos que fazem referência a países, estados, cidades etc., ou seja, à nacionalidade, ao local de origem. Quais são os adjetivos pátrios do Brasil? Estado Adjetivo pátrio Acre Acreano Alagoas Alagoano Amapá Amapaense Amazonas Amazonense Bahia Baiano Ceará Cearense Distrito Federal Brasiliense Espírito Santo Espírito-santense, capixaba Goiás Goiano Maranhão Maranhense Mato Grosso Mato-grossense Mato Grosso do Sul Mato-grossense-do-sul Minas Gerais Mineiro Pará Paraense Paraíba Paraibano Paraná Paranaense Pernambuco Pernambucano Piauí Piauiense Rio de Janeiro Fluminense Rio Grande do Norte Rio-grandense-do-norte, norte-rio-grandense, potiguar Rio Grande do Sul Rio-grandense-do-sul, sul-rio-grandense, gaúcho Rondônia Rondoniano Roraima Roraimense Santa Catarina Catarinense, barriga-verde São Paulo Paulista Sergipe Sergipano Tocantins Tocantinense Não pare agora... Tem mais depois da publicidade ;) Adjetivos pátrios das capitais do Brasil Capital Adjetivo pátrio Aracaju Aracajuano, aracajuense Belém Belenense Belo Horizonte Belo-horizontino Boa Vista Boa-vistense Brasília Brasiliense Campo Grande Campo-grandense Cuiabá Cuiabano Curitiba Curitibano Florianópolis Florianopolitano Fortaleza Fortalezense Goiânia Goianiense João Pessoa Pessoense Macapá Macapaense Maceió Maceioense Manaus Manauense Natal Natalense Palmas Palmense Porto Alegre Porto-alegrense Porto Velho Porto-velhense Recife Recifense Rio Branco Rio-branquense Rio de Janeiro Carioca Salvador Salvadorense, soteropolitano São Luís São-luisense São Paulo Paulistano Teresina Teresinense Vitória Vitoriense Adjetivos pátrios dos países País Adjetivo pátrio Afeganistão Afegão África do Sul Sul-africano Albânia Albanês Alemanha Alemão Andorra Andorrano Antígua e Barbuda Antiguano Angola Angolano Arábia Saudita Saudita Argélia Argelino Argentina Argentino Armênia Armênio Austrália Australiano Áustria Austríaco Azerbaijão Azerbaijano Bahamas Bahamense Bangladesh Bangladense, bangladês Barbados Barbadiano Barém Bareinita Belarus belarusso Bélgica Belga Belize Belizenho Benim Beninês Bolívia Boliviano Bósnia-Herzegóvina Bósnio Botsuana Botsuanês Brasil Brasileiro Brunei Bruneíno Bulgária Búlgaro Burkina Faso Burquinense Burundi Burundês Butão Butanês Cabo Verde Cabo-verdiano, cabo-verdense Camarões Camaronês Camboja Cambojano Canadá Canadense Catar Catariano Cazaquistão Cazaque Chade Chadiano Chile Chileno China Chinês Chipre Cipriota Colômbia Colombiano Comores Comoriano Congo Congolês Coreia do Norte Norte-coreano Coreia do Sul Sul-coreano Costa do Marfim Costa-marfinense, marfinense Costa Rica costa-ricense Croácia Croata Cuba Cubano Dinamarca dinamarquês Djibuti Djibutiano Dominica Dominiquense Egito Egípcio El Salvador Salvadorenho Emirados Árabes Unidos Emiradense Equador Equatoriano Eritreia Eritreu Escócia Escocês Eslováquia Eslovaco Eslovênia Esloveno Espanha Espanhol Estados Unidos Estado-unidense, ianque Estônia Estoniano Etiópia Etíope Essuatíni Essuatiniano Fiji Fijiano Filipinas Filipino Finlândia Finlandês França Francês Gabão Gabonês Gâmbia Gambiano Gana Ganense, ganês Geórgia Georgiano Grécia Grego Granada Granadino Guatemala Guatemalteco Guiana Guianês Guiné Guineense Guiné-Bissau Bissau-guineense, guineense Guiné-Equatorial Equato-guineense Haiti Haitiano Honduras Hondurenho Hungria Húngaro, magiar Iêmen Iemenita Ilhas Marshall Marshallês Ilhas Salomão Salomonense Índia Indiano Indonésia Indonésio Inglaterra Inglês Irã Iraniano Iraque Iraquiano Irlanda Irlandês Irlanda do Norte Norte-irlandês Islândia Islandês Israel Israelense Itália Italiano Jamaica jamaicano Japão Japonês, nipônico Jordânia Jordaniano Kiribati Kiribatiano Kwait Kwaitiano Laos Laosiano Lesoto Lesotiano Letônia Letão Líbano Libanês Libéria Liberiano Líbia Líbio Liechtenstein Liechtensteiniano Lituânia Lituano Luxemburgo Luxemburguês Macedônia do Norte Macedônio Madagáscar Madagascarense Malásia Malásio Maláui Malauiano Maldivas Maldivo Mali Maliano Malta Maltês Marrocos Marroquino Maurício Mauriciano Mauritânia Mauritano México Mexicano Micronésia Micronésio Moçambique Moçambicano Moldávia Moldavo Mônaco Monegasco Mongólia Mongol Montenegro Montenegrino Myanmar Myanmarense Namíbia Namibiano Nauru Nauruano Nepal Nepalês Nicarágua Nicaraguense Níger Nigerino Nigéria Nigeriano Noruega Norueguês Nova Zelândia Neozelandês Omã Omani País de Gales Galês Países Baixos Neerlandês Palau Palauano Panamá Panamenho Papua Nova Guiné Papuásio Paquistão Paquistanês Paraguai Paraguaio Peru Peruano Polônia Polonês Portugal Português Quênia Queniano Quirguistão Quirguiz República Centro-Africana Centro-africano República Tcheca Tcheco República Democrática do Congo Congolês República Dominicana Dominicano Romênia Romeno Ruanda Ruandês Rússia Russo San Marino Samarinês Santa Lúcia Santa-lucense Samoa Samoano São Cristóvão e Névis São-cristovense São Tomé e Príncipe Santomense São Vicente e Granadinas São-vicentino Seicheles Seichelense Senegal Senegalês Serra Leoa Serra-leonino Sérvia Sérvio Singapura Singapurense Síria Sírio Somália Somali, somaliano Sri Lanka Cingalês Sudão Sudanês Sudão do Sul Sul-sudanês Suécia Sueco Suíça Suíço Suriname Surinamês Tajiquistão Tajique Tailândia Tailandês Tanzânia Tanzaniano Timor-Leste Timorense Togo Togolês Tonga Tonganês Trindade e Tobago Trinitário-tobagense Tunísia Tunisiano Turcomenistão Turcomeno Turquia Turco Tuvalu Tuvaluano Ucrânia Ucraniano Uganda Ugandês Uruguai Uruguaio Uzbequistão Uzbeque Vanuatu Vanuatuense Venezuela Venezuelano Vietnã Vietnamita Zâmbia Zambiano Zimbábue Zimbabuense Adjetivos pátrios compostos Em regra, o primeiro elemento dos adjetivos pátrios compostos apresenta forma reduzida e invariável: afro-brasileiro (africano + brasileiro); anglo-espanhol (inglês + espanhol); belgo-argentino (belga + argentino); franco-americano (francês + americano); germano-italiano (alemão + italiano); greco-latino (grego + latino); hispano-americano (espanhol + americano); indo-europeu (indiano + europeu) ítalo-mexicano (italiano + mexicano) luso-brasileiro (português + brasileiro); nipo-francês (japonês + francês); sino-alemão (chinês + alemão); teuto-italiano (alemão + italiano). Acesse também: Substantivo derivado — o substantivo que se origina de uma outra palavra Uso do hífen nos adjetivos pátrios Recebem hífen os adjetivos pátrios derivados de nomes geográficos compostos, com ou sem elemento de ligação, como, por exemplo: belo-horizontino; rio-grandense-do-sul; estado-unidense etc. Também se usa hífen em adjetivos pátrios compostos: afro-brasileiro; anglo-espanhol; belgo-argentino etc. Observe que isso só ocorre quando todos os elementos que compõem o adjetivo indicam etnia. Desse modo, as palavras “afrodescendente”, “lusofonia” e “eurocêntrico”, por exemplo, não levam hífen. E, por fim, há uma diferença de sentido entre as palavras “indo-chinês” (referente à Índia e China) e “indochinês” (referente ao habitante da Indochina). Diferença entre adjetivos pátrios e gentílicos Enquanto os adjetivos pátrios estão relacionados a continentes, países, regiões, estados, cidades, os adjetivos gentílicos se referem à raça ou povo. Por exemplo, “israelense” é um adjetivo pátrio, já que designa um país, ou seja, Israel. Já “israelita” é um adjetivo gentílico, pois se refere ao povo judeu. Outro exemplo é “alemão” como pátrio e “germânico” como gentílico. No entanto, a maioria dos gramáticos não faz essa diferenciação. Assim, considera adjetivos pátrios e gentílicos como uma coisa só, sem distinção. E isso faz sentido, já que, por exemplo, o adjetivo “brasileiro” indica os habitantes de um país, mas também faz referência a um povo. Exercícios resolvidos sobre adjetivos pátrios Questão 1 Prencha as lacunas do texto abaixo com os adjetivos pátrios referentes aos lugares indicados entre parênteses: Yuki é filho adotivo de __________ (Japão). Mas sua mãe biológica era __________ (Brasil); e seu pai biológico, __________ (Bélgica). A primeira vez que veio ao Brasil, conheceu a cidade onde nasceu. Achou os __________ (Belo Horizonte) muito simpáticos. E notou que os __________ (Minas Gerais) são muito desconfiados. A ordem correta de preenchimento das lacunas é: A) nipônicos, brasileira, belgo, belo-horizontinos, mineiros. B) sinos, brasiliense, belgo, belorizontino, mineiros. C) nipônicos, brasileira, belga, belo-horizontinos, mineiros. D) sinos, brasileira, belga, belorizontino, mineiros. E) japoneses, brasileira, belgo, belo-horizontinos, mineiros. Resolução: Alternativa C. Os adjetivos pátrios de Japão, Brasil, Bélgica, Belo Horizonte e Minas Gerais são, respectivamente: nipônico ou japonês, brasileiro, belga, belo-horizontino e mineiro. Questão 2 Analise a formação do adjetivo pátrio composto em cada item abaixo: I. Alemanha + Espanha = teuto-hispânico. II. Portugal + Chile = porto-chileno. III. França + Itália = franco-italiano. Estão corretos os adjetivos pátrios dos itens: A) I e II. B) I e III. C) II e III. D) I, II e III. Resolução: Alternativa B. O adjetivo pátrio composto formado pela combinação “Portugal + Chile” é “luso-chileno”. Fontes BECHARA, Evanildo. Moderna gramática portuguesa. 37. ed. Rio de Janeiro: Nova Fronteira, 2009. CEGALLA, Domingos Paschoal. Novíssima gramática da língua portuguesa. 49. ed. São Paulo: Companhia Editora Nacional, 2020. NICOLA, José de; INFANTE, Ulisses. Gramática contemporânea da língua portuguesa. 15. ed. São Paulo: Scipione, 1999. SACCONI, Luiz Antonio. Nossa gramática: teoria e prática. 26. ed. São Paulo: Atual Editora, 2001. Os adjetivos pátrios estão relacionados a lugares onde nascemos e/ ou vivemos. Neste artigo, você vai saber o que são os adjetivos pátrios. Além disso, vai encontrar vários exemplos dessa forma de adjetivo. E você que gosta dos conteúdos do site Gramática da língua portuguesa, conheça também os livros de seu autor. É só clicar aqui. O que é adjetivo pátrio? O adjetivo pátrio indica país, estado ou cidade associada ao substantivo. Portanto, ele aponta a origem do ser ou coisa a que se refere. Como exemplo temos “brasileiro(a)”. Assim, a “música brasileira” é aquela originária do Brasil. Leia também: O que é e como identificar o adjetivo em uma frase ou oração. Alguns adjetivos pátrios CIDADEADJETIVOAracajuaracajuano(a) ou aracajuenseBelémbelenenseBelo Horizontebelo-horizontino(a)Boa Vistaboa-vistenseCuiabácuiabano(a)FortalezafortalezenseGoiâniagoianienseLimalimenhoMacapámacapaenseMaceiómaceioenseManausmanauenseNova Iorquenova-iorquino(a)Porto Alegreporto-alegrensePorto Velhoporto-velhenseReciferecifenseRio Brancorio-branquenseRio de JaneirocariocaSalvadorsalvadorense ou soteropolitano(a)São Paulopaulistano(a)VitóriavitorienseAtenasatenienseBagdábagdaliCoimbraconimbricense ou coimbrão(ã)Lisboalisboeta, lisbonense, lisbonino(a), lisboês(a), lisbonês(a), ulissiponense, olisiponenseMadrimadrilenho(a), madrilense, madrilês(a), matritenseMoscoumoscovitaVitóriavitoriense ESTADOADJETIVOAcreacreano(a)Alagoasalagoano(a)Amapáamapaense ou baréAmazonasamazonenseBahiabaiano(a)CearácearenseEspírito Santoespírito-santense ou capixabaGoiásgoiano(a)MaranhãomaranhenseMato grossomato-grossenseMato Grosso do Sulmato-grossense-do-sulMinas Geraismineiro(a)Nova Iorquenova-iorquino(a)ParáparaenseParanáparanaenseParaíbaparaibano(a)Pernambucopernambucano(a)PiauípiauienseRio de JaneirofluminenseRio Grande do Norterio-grandense-do-norte, norte-rio-grandense ou potiguarRio Grande do Sulrio-grandense-do-sul, sul-rio-grandense ou gaúcho(a)Rondôniarondoniano(a)RoraimaroraimenseSanta Catarinacatarinense, catarineta ou barriga-verdeSão PaulopaulistaSergipesergipano(a)Tocantinstocantinense PAÍSADJETIVOArgentinaargentino(a)Bogotábogotano(a)Brasilbrasileiro(a)CanadácanadenseColômbiacolombiano(a)Equadorequatoriano(a)Estados Unidosestado-unidense, americano(a), ianqueGuatemalaguatemalteco(a)Haitihaitiano(a)Panamápanamenho(a)Porto Ricoporto-riquenho(a)El Salvadorsalvadorenho(a)Angolaangolano(a)BélgicabelgaCabo Verdecabo-verdiano(a) ou cabo-verdenseCosta Ricacosta-riquenho(a)Egitoegípcio(a)Gréciagrego(a)Índiaindiano(a) ou hinduIrãiraniano(a)Iraqueiraquiano(a)Israelisraelense ou israelitaJapãojaponês(a) ou nipônico(a)Méxicomexicano(a)Moçambiquemoçambicano(a)Nova Zelândianeozelandês(a)Peruperuano(a) Adjetivos pátrios compostos O primeiro elemento do adjetivo pátrio composto apresenta forma reduzida: África — afro-: afro-brasileiro(a). Alemanha — germano- ou teuto-: teuto-americano(a). Ásia — ásio-: ásio-português(a). Austrália — australo-: australo-dinamarquês(a). Áustria — austro-: austro-húngaro(a). Bélgica — belgo-: belgo-irlandês(a). China — sino-: sino-europeu(eia). Dinamarca — dano-: dano-espanhol(a). Espanha — hispano-: hispano-americano(a). Europa — euro-: euro-brasileiro(a). França — franco-: franco-italiano(a). Grécia — greco-: greco-sueco(a). Índia — indo-: indo-europeu(eia). Inglaterra — anglo-: anglo-japonês(a). Itália — ítalo-: ítalo-germânico(a). Japão — nipo-: nipo-australiano(a). Portugal — luso-: luso-brasileiro(a). Agora que você já sabe o que é um adjetivo pátrio, que tal ler um livro? Desta vez, vou te indicar a obra Fogo nas trevas. Leia também este livro: Punhétricas. Referências CEGALLA, Domingos Paschoal. Novíssima gramática da língua portuguesa. 49. ed. São Paulo: Companhia Editora Nacional, 2020. NICOLA, José de; INFANTE, Ulisses. Gramática contemporânea da língua portuguesa. 15. ed. São Paulo: Scipione, 1999. SACCONI, Luiz Antonio. Nossa gramática completa. 34. ed. São Paulo: Matrix Editora, 2021. Este artigo foi escrito por: Warley Matias de Souza.

- http://soncongnghiepjotun.com/media/ftp/file/zodajem.pdf
- buyuve
- https://privatemusiclessonsonskype.com/gallery/files/65018210776.pdf
- surifobute
- إرشادات التهاب الشغاف المعدية 2018