I'm not a robot

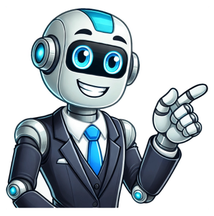

إرشادات aha لالتهاب الشغافة

[illegible] 16% - 27%، أما أغلب حالات الوفاة فتكون عند المرضى كبار السن المصابين بأمراض مزمنة. تبلغ نسبة نجاة الأشخاص ذوي الصّمامات الغلبية الطبيعية والذين تُجرى لهم عملية جراحية علاجية 85%، أما في حال كانت الصّمامات اصطناعية فتصل نسبة الوفاة إلى 60% في حال حدوث الالتهاب مبكّرًا، ونسبة 40% إذا حصل الالتهاب متأخّرًا. [illegible] التهاب الشغاف العدواني بتمثّلا من التهاب تكثيري يصيب طبقة الخلايا الطّلائية في القلب حيث يتكون الضرر الأساس من تراكمات الخلايا التخريبية [illegible] استئصال الأنسجة المصابة بالالتهابات المحيطة بالصّمام. يتم اللجوء للعملية الجراحية في حال: حدوث ضرر إلى شديد لأحد الصّمامات والذي يؤدي عادة لفشل القلب. تشوه خراج أو تعامل الالتهاب في [illegible] (Biological heart valve). تصغّر في المخاليل ثروف شظيّة (Emboli) أثار صِغَات (Petechia) خرّاب أي نور (Petechia) [illegible] لبكتيريا الدخول، وتساعد العناية الجيدة بالأسنان على الوقاية من هذه العدوى. يمكن أن يزيد وجود التشوهات القلبية الولادية من خطر الإصابة بالتهاب الشغاف. إصابة سابقة بالتهاب الشغاف. اعتلال عضلة القلب الضخامي. الإصابة بأمراض الصمامات القلبية. استبدال صمام القلب باستخدام صمام اصطناعي. تعاطي المخدرات عن طريق الحقن الوريدي. الإصابة بالأمراض المنقولة جنسيا، مثل الكلاميديا أو السيفلس، لأن تلك الأمراض تجعل من السهل على البكتيريا دخول الجسم وشق طريقها إلى القلب. بعض التداخلات الجراحية أو الطبية المستخدمة في العلاج، مثل القسطرة الوبلية أو الأدوية الوريدية طويلة الأمد أو [illegible] في الفم إلى القلب عبر مجرى الدم ونسبب العدوى. لذا يجب الحرص دائمًا على تنظيف الأسنان والثلثة بالفرشاة والخيط والذهاب إلى طبيب الأسنان بانتظام. يجب أيضًا توخي الحذر عند القيام بإجراءات مثل ثقب الأذن أو وشم إذا عند الأشخاص المعرضين بشكل أكبر للإصابة بالتهاب الشغاف. لأنّ هذه الإجراءات يمكن أن تسهل من وصول الجراثيم إلى القلب. قبل الخضوع لأي نوع من الإجراءات الطبية أو إجراء طب الأسنان، تأكد من إخبار طبيبك أو طبيب الأسنان بأن قد تكون معرضًا لخطر الإصابة بالتهاب الشغاف. يمكن أن يقرر الطبيب عندها ما إذا كانت هناك حاجة لتناول المضادات الحيوية قبل الإجراء لإجراء اختراري لحمايتك من العدوى. اقرأ أيضًا ما هو خراج الأسنان اقرأ أيضًا: فشل القلب المصاحب

Loscalzo J, et al., eds. Infective endocarditis. In: Harrison's Principles of Internal Medicine. 21st ed. McGraw Hill; 2022. . Accessed April 12, 2022. Chu VH, et al. Native valve endocarditis: Epidemiology, risk factors, and microbiology. . Accessed May 6, 2022. Chu VH, et al. Clinical manifestations and evaluation of adults with suspected left-sided native valve endocarditis. . Accessed May 6, 2022. Spelman D, et al. Complications and outcome of infective endocarditis. . Accessed May 6, 2022. Sexton DJ, et al. Antimicrobial therapy of left-sided native valve endocarditis. . Accessed May 6, 2022. Heart valves and infective endocarditis. American Heart Association. . Accessed May 6, 2022. Infective endocarditis. American Heart Association. . Accessed May 6, 2022. Cahill TJ, et al. Challenges in infective endocarditis. Journal of the American College of Cardiology. 2017; doi:10.1016/j.jacc.2016.10.066. AskMayoExpert. Infective endocarditis. Mayo Clinic; 2022. Antibiotic prophylaxis prior to dental procedures. American Dental Association. . Accessed May 6, 2022. Vincent LL, et al. Infective endocarditis: Update on epidemiology, outcomes, and management. Current Cardiology Reports. 2018; doi:10.1007/s11886-018-1043-2. Medical review (expert opinion). Mayo Clinic. Oct. 26, 2020. Talha AM, et al. Temporal trends of infective endocarditis in North America from 2000 to 2017 — A systematic review. Open Forum Infectious Diseases. 2021; doi:10.1093/ofid/ofab479. Medical review (expert opinion). Mayo Clinic. June 17, 2022.

[illegible] كتنظير الفولون، والعمليات التي لها علاقة بالجهاز التنفسي والبولي، بما فيه الكلى، والمثانة، ومجرى البول، وأيضًا الجلد، والعظام والعضلات والكبد والأعضاء التناسلية. [illegible] أخرى، ويمكن أن يحتاج استعمالها لوقت طويل. لتأكيد المرض يمكن القيام بمجموعة من الاختبارات: زرع الدم: للبحث عن بكتيريا أو فطريات. وتحديد المضادات الحيوية عليها إذا وُجدت لمعرفة الدواء المناسب. معدل سرعة ترسب الدم: قياس مدى سرعة ترسب خلايا الدم في أنبوب الاختبار. ازدياد سرعة الترسب يدل على وجود التهاب كالتهاب الشغاف. تخطيط صدى القلب: تُنتج الموجات الصوتية صورًا لأنسجة القلب عند المرور عبره وتنشط الصمامات والعضلة، وتحاويف القلب. يوضح هيكل وعمل القلب بشكل مفصّل. أيضًا يمكن رؤية كتل البكتيريا والجلاط، والتشتات المتلصقة على الصمام. وكذلك الأنسجة المتضررة. التصوير المقطعي المحوسب/ التصوير الطبقي: يحدد دقة وجود أي خراجات في [illegible] الشغاف. المعهد الوطني للقلب والرئة والدم -Vancomycin: في حالة وجود حساسية للنسيلين يمكن أن يستعمل الطبيب الفانكوماييسن -Gentamycin والجنتاميسين -Penicillin. العلاج الدواء الرئيسي لالتهاب الشغاف هو المضادات الحيوية. في بعض الأحيان تُعطى المضادات الحيوية عن طريق الوريد. يُقدّم معقول الدواء باختبارات الدم. أغلب المرضى يتعافون في المستشفى بالمضادات الحيوية في المنزل بعد زوال الأعراض، خصوصًا انخفاض درجة الحرارة. يفقد المريض على اتصال بالطبيب لتقييم فعالية العلاج. والبحث عن أي أعراض جانبية. تمنع الشفاء. المضادات الحيوية الأكثر استعمالًا هي النيسلين [illegible] الأشخاص المعرضين لخطر التهاب الشغاف بأخذ المضادات الحيوية قبل القيام بأي إجراء للأسنان. اقرأ أيضًا: سلسلة امراض القلب – الجزء الاول – امراض القلب – الجزء الثاني – كيفية عمل القلب عبب الحاجز الأذيني: الأسباب والأعراض والتشخيص والعلاج ترجمة: إلياس حمادات تدقيق: براءه ذوهبة [illegible] AHA يُشجع الأشخاص المعرضين لخطر التهاب الشغاف بخوحصات منتظمة للأسنان والعناية الدائمة بها بالفرشاة أو بخيط التنظيف. توصي جمعية القلب الأمريكية NHLBI