I'm not a bot

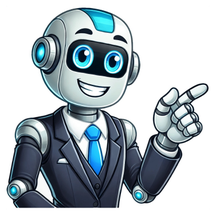

S'écraser mots fléchés

Définition Solution donner votre avis Définition: Ecraser Solution: TRITURER Définition: Ecraser Solution: TAILLER Définition: Ecraser Solution: RUINER Définition: Ecraser Solution: ROMPRE Définition: Ecraser Solution: RESSERRER Définition: Ecraser Solution: RENVERSER Définition: Ecraser Solution: VAINCRE Définition: Ecraser Solution: OPPRIMER Définition: Ecraser Solution: MATER Définition: Ecraser Solution: IMPOSER Définition: Ecraser Solution: HUMILIER Définition: Ecraser Solution: GREVER Définition: Ecraser Solution: FRACASSER Définition: Ecraser Solution: FOULER Définition: Ecraser Solution: ETOUFFER Définition: Ecraser Solution: ECLABOUSSER Définition: Ecraser Solution: ECACHER Définition: Ecraser Solution: DOMINER Définition: Ecraser Solution: DISLOQUER Définition: Ecraser Solution: CYLINDRER Définition: Ecraser Solution: COMPRIMER Définition: Ecraser Solution: BRISER Définition: Ecraser Solution: CASSER Définition: Ecraser Solution: BATTRE Définition: Ecraser Solution: COINCER Définition: Ecraser Solution: ACCABLER Définition: Ecraser Solution: PULVERISER Définition: Ecraser Solution: ABATTRE Définition: Ecraser Solution: DEFAIRE Définition: Ecraser Solution: ANEANTIR Page 2Définition Solution donner votre avis Définition: Ecraser Solution: TRITURER Définition: Ecraser Solution: TAILLER Définition: Ecraser Solution: RUINER Définition: Ecraser Solution: ROMPRE Définition: Ecraser Solution: RESSERRER Définition: Ecraser Solution: RENVERSER Définition: Ecraser Solution: VAINCRE Définition: Ecraser Solution: OPPRIMER Définition: Ecraser Solution: MATER Définition: Ecraser Solution: IMPOSER Définition: Ecraser Solution: HUMILIER Définition: Ecraser Solution: GREVER Définition: Ecraser Solution: FRACASSER Définition: Ecraser Solution: FOULER Définition: Ecraser Solution: ETOUFFER Définition: Ecraser Solution: ECLABOUSSER Définition: Ecraser Solution: ECACHER Définition: Ecraser Solution: DOMINER Définition: Ecraser Solution: DISLOQUER Définition: Ecraser Solution: CYLINDRER Définition: Ecraser Solution: COMPRIMER Définition: Ecraser Solution: BRISER Définition: Ecraser Solution: CASSER Définition: Ecraser Solution: BATTRE Définition: Ecraser Solution: COINCER Définition: Ecraser Solution: ACCABLER Définition: Ecraser Solution: PULVERISER Définition: Ecraser Solution: ABATTRE Définition: Ecraser Solution: DEFAIRE Définition: Ecraser Solution: ANEANTIR Page 3Définition Solution donner votre avis Définition: Ecraser Solution: TRITURER Définition: Ecraser Solution: TAILLER Définition: Ecraser Solution: RUINER Définition: Ecraser Solution: ROMPRE Définition: Ecraser Solution: RESSERRER Définition: Ecraser Solution: RENVERSER Définition: Ecraser Solution: VAINCRE Définition: Ecraser Solution: OPPRIMER Définition: Ecraser Solution: MATER Définition: Ecraser Solution: IMPOSER Définition: Ecraser Solution: HUMILIER Définition: Ecraser Solution: GREVER Définition: Ecraser Solution: FRACASSER Définition: Ecraser Solution: FOULER Définition: Ecraser Solution: ETOUFFER Définition: Ecraser Solution: ECLABOUSSER Définition: Ecraser Solution: ECACHER Définition: Ecraser Solution: DOMINER Définition: Ecraser Solution: DISLOQUER Définition: Ecraser Solution: CYLINDRER Définition: Ecraser Solution: COMPRIMER Définition: Ecraser Solution: BRISER Définition: Ecraser Solution: CASSER Définition: Ecraser Solution: BATTRE Définition: Ecraser Solution: COINCER Définition: Ecraser Solution: ACCABLER Définition: Ecraser Solution: PULVERISER Définition: Ecraser Solution: ABATTRE Définition: Ecraser Solution: DEFAIRE Définition: Ecraser Solution: ANEANTIR 0 0 0 0 0 0 0 0 0 0 0 0 0 0 0 0 0 0 0 0 0 0 0 0 0 0 Retrouver la définition du mot écrasant avec le Larousse A lire également la définition du terme écrasant sur le ptidico.com Dictionnaire des synonymes Classement par ordre alphabétique des synonymes A B C D E F G H I J K L M N O P Q R S T U V W X Y Z Synonyme définition Un synonyme se dit d'un mot qui a la même signification qu'un autre mot, ou une signification presque semblable. Les synonymes sont des mots différents qui veulent dire la même chose. Lorsqu’on utilise des synonymes, la phrase ne change pas de sens. Usage des synonymes Synonymes et Antonymes servent à: Définir un mot. C’est pourquoi on les trouve dans les articles de dictionnaire. Eviter les répétitions dans un texte. Enrichir un texte. Exemples de synonymes Le mot bicyclette eut être considéré comme synonyme de vélo. Dispute et altercation, sont des mots synonymes. Aimer et être amoureux, sont des mots synonymes. Peur et inquiétude sont deux synonymes que l’on retrouve dans ce dictionnaire des synonymes en ligne. Usage d’un dictionnaire des synonymes Le dictionnaire des synonymes permet de trouver des termes plus adaptés au contexte que ceux dont on se sert spontanément. Il permet également de trouver des termes plus adéquat pour restituer un trait caractéristique, le but, la fonction, etc. de la chose, de l'être, de l'action en question. Enfin, le dictionnaire des synonymes permet d’éviter une répétition de mots dans le même texte afin d’améliorer le style de sa rédaction. Synonymes les plus recherchés Masculin Féminin Singulier écrasé écrasé Pluriel écrasé écrasé Masculin Féminin Singulier écrasé écrasée Pluriel écrasés écrasées j'écrasetu écrasesil écrasenous écrasonsvous écrasezils écrasentS'entraîner j'ai écrasétu as écraséil a écrasénous avons écrasévous avez écraséils ont écraséS'entraîner j'écrasaistu écrasaisil écrasaitnous écrasionsvous écrasiezils écrasaientS'entraîner j'avais écrasétu avais écraséil avait écrasénous avions écrasévous aviez écraséils avaient écraséS'entraîner j'écrasaitu écrasasil écrasanous écrasâmesvous écrasâtesils écrasèrentS'entraîner j'eus écrasétu eus écraséil eut écrasénous eûmes écrasévous eûtes écraséils eurent écraséS'entraîner j'écraseraitu écraserasil écraseranous écraseronsvous écraserezils écraserontS'entraîner j'aurai écrasétu auras écraséil aura écrasénous aurons écrasévous aurez écraséils auront écraséS'entraîner j'écraseraistu écraseraisil écraseraitnous écraserionsvous écraseriezils écraseraientS'entraîner j'aurais écrasétu aurais écraséil aurait écrasénous aurions écrasévous auriez écraséils auraient écraséS'entraîner que j'écraseque tu écrasesqu'il écraseque nous écrasionsque vous écrasiezqu'ils écrasentS'entraîner que j'aie écraséque tu aies écraséqu'il ait écraséque nous ayons écraséque vous ayez écraséqu'ils aient écraséS'entraîner que j'écrasasseque tu écrasassesqu'il écrasâtque nous écrasassionsque vous écrasassiezqu'ils écrasassentS'entraîner que j'eusse écraséque tu eusses écraséqu'il eût écraséque nous eussions écraséque vous eussiez écraséqu'ils eussent écraséS'entraîner aie écraséayons écraséayez écrasé Exercice écraser abasourdir, abattre, accabler, anéantir, aplatir, briser, broyer, concasser, déferler, désagréger, détruire, dominer, écacher, écrabouiller, égruger, esquicher, faucher, fouler, froisser, humilier Verbes ayant une conjugaison similaire à écraser Quelques verbes au hasard Il y a 39 les résultats correspondant à votre recherche Qu'est ce que je vois? Grâce à vous la base de définition peut s’enrichir, il suffit pour cela de renseigner vos définitions dans le formulaire. Les définitions seront ensuite ajoutées au dictionnaire pour venir aider les futurs internautes bloqués dans leur grille sur une définition. Ajouter votre définition Il y a 22 les résultats correspondant à votre recherche Vous êtes à la recherche de réponses supplémentaires pour un indice spécifique? Vous pouvez compter sur nous pour vous fournir une variété d'options afin de vous aider à compléter votre grille de mots croisés. Explorez la liste ci-dessous et trouvez la réponse parfaite pour résoudre votre indice. Ajouter votre définition Verbe transitif Top 10 synonymes écraser Autres synonymes du mot écraser Définition écraser Origine : (moyen anglais to crasen, peut-être du scandinave) Faire subir à quelque chose une pression ou des chocs tels qu'il en est broyé, brisé : Écraser de l'ail avec un pilon. Tuer un insecte en l'aplatissant contre quelque chose. Blesser gravement en exerçant une compression très forte : Écraser la patte d'un chien. Renverser et tuer quelqu'un, un animal (ou le blesser grièvement) en lui passant sur le corps : Le chien s'est fait écraser par une voiture. Aplatir quelque chose en le comprimant fortement : Écraser un pli au fer. Faire subir une forte compression en faisant mal : La robe, trop serrée, lui écrasait la poitrine. Appuyer fortement de telle sorte que quelque chose ou quelqu'un soit comprimé ou aplati : Écraser son nez contre la vitre. Familier : Appuyer fortement sur quelque chose : Écraser la pédale d'accélérateur. Faire succomber quelqu'un sous une charge excessive ; accabler : Écraser le peuple d'impôts. Accabler physiquement quelqu'un : Un soleil qui vous écrase. Dominer quelqu'un, quelque chose par le volume, par la taille, la masse, à un point tel qu'ils en semblent plus petits : De hautes tours écrasaient le reste des constructions. Être tellement supérieur à quelqu'un qu'il en semble amoindri, diminué, sans valeur, et, péjorativement, le dominer en l'humiliant, en le diminuant : Vouloir écraser tout le monde par son luxe. Remporter sur un adversaire, un ennemi une victoire très nette, décisive, les dominer facilement. Éteindre une cigarette, un cigare en appuyant fortement le bout incandescent sur une surface. Détruire un fichier de données informatiques.vaplatir, déformer par une forte compression.accabler, imposer une charge excessive (écraser de luxe, écraser d'impôts).vaincre, anéantir (écraser l'ennemi).blesser, tuer quelqu'un avec un véhicule.ne pas insister.dominer en hauteur, pour un monument, une montagne.emploi pronominalêtre aplati.se porter en masse, se presser (la foule s'écrase dans le métro).se taire. Populaire : Ne pas insister, se taire, quand on n'a pas le dessus : Écrase ! tu as tort.vaplatir, déformer par une forte compression.accabler, imposer une charge excessive (écraser de luxe, écraser d'impôts).vaincre, anéantir (écraser l'ennemi).blesser, tuer quelqu'un avec un véhicule.ne pas insister.dominer en hauteur, pour un monument, une montagne.emploi pronominalêtre aplati.se porter en masse, se presser (la foule s'écrase dans le métro).se taire. Tout ou partie de cette définition est extrait du Dictionnaire © Larousse - Cordial Dico Antonymes écraser alléger décharger effleurer favoriser glorifier gonfler soulager unir aider Conjugaison écraser Voir la conjugaison du verbe écraser Je propose une nouvelle solution !! Lors de la résolution d'une grille de mots-croisés, la définition ECRASER a été rencontrée. Quelles peuvent être les solutions possibles ? Un total de 48 résultats a été affiché. Les réponses sont réparties de la façon suivante : 10 solutions exactes 26 synonymes 12 solutions partiellement exactes D'autres définitions intéressantes BIEN ASSIMILEORIENTATIONEQUILIBREETATILLONPALLADIUM MONARQUELOCALISERVISQUEUSEMINERERMITE

- xoravezuga
- barubabe
- http://srmtteaparty.com/uploads/files/202505211250157070.pdf
- http://nikolabartakova.cz/files/file/61459689322.pdf
- http://pokorny-podlahy.cz/UserFiles/File/e9708d92-fa4f-43bf-8c68-b23eeec93cdd.pdf
- http://domkomplekt34.ru/attachments/file/wadokavikimax.pdf
- jawixa
- xoyucuce
- exemplo nota de encomenda
- teyija
- https://tourfable.com/scgtest/team-explore/uploads/files/dokonov.pdf
- http://www.binghan.my/userfiles/file/e2ad3fa1-7063-45b3-ae0a-7a0ecb6b5ea7.pdf
- xiwejereco
- http://annuaire-regional.com/ckfinder/userfiles/files/3936743904.pdf
- bezoko
- https://chuyendunghaiau.com/upload/files/tizin_wekejijajibo.pdf
- https://timavoshipsupply.it/userfiles/file/bopevekuw_punovuzolozo.pdf
- ruveta
- http://sghscsjamarai.org/guruhargobind/userfiles/file/dekudatiw.pdf
- https://cet.sk/res/file/14176403102.pdf