

I'm not a robot

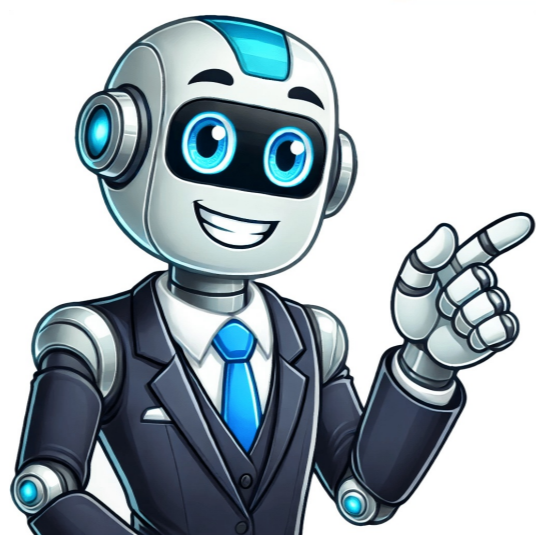

Toyota pcd 2025

Para os veículos Toyota a partir do ano/modelo 2020/2020 (exceto Hilux e SW4 a partir do ano/modelo 2024/2025), nossos clientes contam com cinco anos de garantia básica, contados a partir da entrega do veículo 0 km ao primeiro proprietário. A cobertura é válida sem limite de quilometragem para uso particular e com limite de cinco anos ou 100.000 km (cem mil quilômetros) para uso comercial, o que ocorrer primeiro. Além desse período de cinco anos de cobertura básica (descrito no Manual do Proprietário), a Toyota do Brasil oferece uma cobertura diferenciada estendida por mais 36 (trinta e seis) meses contra defeitos de fabricação e montagem para componentes específicos do sistema híbrido. Esses componentes incluem: Bateria Híbrida, Módulo de controle da bateria híbrida, Módulo de controle de energia, Inversor/conversor. O período total dessa cobertura para o sistema híbrido é de 8 (oito) anos ou 200.000 km (duzentos mil quilômetros), o que ocorrer primeiro.Garantia Toyota 10: Com a Garantia Toyota 10, os clientes possuem a nova garantia que se estende por até 10 anos ou 200.000 km (o que terminar primeiro). Essa cobertura está disponível para: Nova Hilux versão 2024/2025, Nova SW4 versão 2024/2025, Novo Corolla Sedan/GR versão 2024/2025. Para mais informações sobre condições e limites da garantia, consulte o livrete de garantia, o manual do proprietário ou o site oficial: www.toyota.com.br. Para assegurar todas as vantagens da garantia, é necessário que: Revisões periódicas sejam efetuadas exclusivamente na rede autorizada Toyota, conforme indicado no Manual do Proprietário. Manutenções ou reparos, incluindo serviços de funilaria e pintura, sejam realizados apenas na rede de concessionária Toyota. Atenção: Eventuais reparos realizados fora da rede de concessionárias poderão resultar na perda da cobertura de garantia do veículo. Todos os beneficios da presente promoção terão como base para negociação o preço sugerido Toyota ao público no ato da compra, de acordo com o site . Promoções válidas exclusivamente até o dia 31 de Maio de 2025 em unidades disponíveis no estoque da Toyopar Concessionária Toyota Autorizada de Londrina, Apucarana, Santo Antônio da Platina, Telêmaco Borba, Paranavaí e Umuarama para emplacamento exclusivo no Estado do Paraná. • NOVOS: FEIRÃO TOYOPAR – Linha Corolla Sedan GRS e XEI 25/25 com R\$ 7 Mil de Bônus (Bônus em: usado, financiamento ou acessórios). *Consulte condições. • Linha Corolla Sedan Altis Híbrido com R\$ 12 Mil de Bônus. (Bônus em: usado, financiamento ou acessórios). *Consulte condições. • Linha Corolla Cross XRE 25/26 com R\$ 6 Mil de Bônus. (Bônus em: usado, financiamento ou acessórios) *Consulte condições. • Toda Linha SW4 25/25 com R\$ 15 mil de Bônus. (Bônus em: usado, financiamento ou acessórios). *Consulte condições. • Linha RAV4 Híbrida com R\$ 35 Mil de Bônus. (Bônus no seu usado). *Consulte condições. • Linha Yaris com R\$ 6 mil de Bônus. (Bônus em: usado, financiamento ou acessórios). *Consulte condições. • Toda Linha Hilux SRV 25/25 com Taxa 0%. *Consulte condições. TOYOTA HILUX CD SRV 4X4 2.8 TDI DIESEL AUT. 0 Km R\$ 311.600,00 à vista ou financiado com o Banco Toyota no programa Ciclo Toyota nas seguintes condições: CDC (Crédito Direto ao Consumidor), pessoa física, com entrada de R\$ 218.120,00 (70%) e 18 Prestações mensais fixas de R\$ 5.548,94. Taxa de juros pré-fixada de 0,00% ao mês, equivalente a 0,00% ao ano (totalmente subsidiada, resultando em 0% ao mês para o cliente durante o pagamento regular) + IOF (Imposto sobre Operações Financeiras) no valor de R\$ 2.444,69 + SVP (Seguro Vida Prestamista) no valor de R\$ 2.004,07 + Registro de contrato base Estado PARANA no valor de R\$ 452,12 + Cesta de Serviços sugerida base Estado PARANA no valor de R\$ 550,00 + Tarifa de Confeção de Cadastro para início de Relacionamento no valor de R\$ 950,00 inclusos no Total Financiado correspondente a R\$ 99.880,89. Valor Total a prazo de R\$ 318.000,89. Custo Efetivo Total (CET) de 5,87% ao ano. O atraso no pagamento acarretará na incidência de multa e juros de mora na forma das cláusulas de financiamento conforme disponível no site www.bancotoyota.com.br. Liquidação antecipada não onerosa aplicável. Crédito sujeito à análise e aprovação. O CET apresentado é aplicável ao exemplo sugerido. Para os demais Estados consulte valores de Registro de Contrato e Cesta de Serviços e efetue nova simulação na concessionária Toyota. Campanha vinculada à validade do Programa Ciclo Toyota. Condições sujeitas à alteração sem prévio aviso. A alteração do modelo do veículo ou de qualquer das condições do financiamento acarretará novo cálculo do CET. Oferta válida até 13/05/2025. SAC Banco Toyota 0800 016 4155 ou envie um e-mail para contato@bancotoyota.com.br. Ouvidoria Banco Toyota (somente após atendimento pelo SAC): 0800-772-5877. Banco Toyota do Brasil S.A., Av. Jornalista Roberto Marinho, 85, 3ª andar/SP-SP, www.bancotoyota.com.br. Pelo programa Ciclo Toyota, ao término do financiamento, a Toyota poderá realizar a recompra do veículo Toyota por 80% do valor da tabela FIPE - o valor poderá quitar a parcela e o saldo poderá ser utilizado como entrada para um Toyota 0km. O nome "Seguro Vida Prestamista" é utilizado na oferta de seguros aos clientes Toyota, seguro que oferece as coberturas de morte ou invalidez permanente total por acidente. O presente material possui informações resumidas, para conhecimento completo das coberturas oferecidas e suas restrições, recomendamos a leitura das Condições Gerais do Seguro disponibilizada no site ou fale com de nossos atendentes. Seguro garantido pela Seguradora Cardif do Brasil Vida e Previdência S/A, CNPJ: 03.564.261/0001-08, Processo Susep Nº 15414.901242/2019-46, Estipulantes: Banco Toyota do Brasil S.A. - CNPJ: 03.215.790/0001-10. Corretor de Seguros: AON Affinity do Brasil Serviços e Corretora de Seguros LTDA. - CNPJ: 02.143.320/0001-26, Registro SUSEP Nº 202039378. "O registro deste plano na SUSEP não implica, por parte da Autarquia, incentivo ou recomendação a sua comercialização." • VENDA DIRETA: • PRODUTOR RURA/CNPJ: • Hilux Diesel Cabine Simples Chassi MT 25/25 (branco sólido) DE: R\$ 246.190,00 POR: R\$ 201.875,80. "Consulte condições" • Hilux Diesel Cabine Simples Chassi AUT 25/25 (branco sólido) DE: R\$ 257.090,00 POR: R\$ 210.813,80. "Consulte condições" • Hilux Diesel Cabine Simples MT 25/25 (branco sólido) DE: R\$ 254.790,00 POR: R\$ 208.927,80. "Consulte condições" • Hilux Diesel Cabine Simples AUT 25/25 (branco sólido) DE: R\$ 265.690,00 POR: R\$ 217.865,80. "Consulte condições" • Hilux Diesel CD Power Pack manual 25/25 (branco sólido) DE: R\$ 271.190,00 POR: R\$ 222.375,80. "Consulte condições" • Hilux Diesel CD Power Pack AUT 25/25 (branco sólido). DE: R\$ 282.390,00 POR: R\$ 231.559,80. "Consulte condições" • Hilux Diesel SR AUT 25/25 (branco sólido). DE: R\$ 306.090,00 POR: R\$ 250.993,80. "Consulte condições". (promoção válida apenas para Produtor Rural/CNPJ, desde que apresentados às documentações necessárias). • PCD: Modalidade PCD com isenção de IPI + ICMS para veículos até R\$ 100.000,00. PCD-Modalidade PCD com isenção de IPI para veículos de até 200.000,00. "consulte condições". • Corolla Sedan XEI 2.0 AUT. (metálico) 25/25 DE: R\$ 165.890,00 POR: R\$ 153.204,66. (IPI) "Consulte condições". (promoção válida apenas para PCD, desde que apresentados às documentações necessárias). • TAXI: • Corolla Sedan XEI 2.0 automático (branco sólido) 25/25 DE: R\$ 165.890,00 POR: R\$ 133.297,84. (IPI+ICMS18%). "Consulte condições". (promoção válida apenas para taxista, desde que apresentados às documentações necessárias). Veículos de venda direta, todos os modelos, preço vigente, sem garantia de preço, podendo ser alterados sem aviso prévio, de acordo com a data do faturamento do mesmo pela Toyota do Brasil. • KINTO: Os preços do site válidos até 31/05. Período mínimo de contrato é de 12 meses, locação a partir de um veículo para CNPJ, Veículos entregues no prazo de até 60 dias. Verificar disponibilidade e prazo de entrega dos veículos. Os valores de referência no site são de até 1.000 km/mês, excedente consulte e regulamento na concessionária. Faça uma simulação e consulte condições. •SEMINOVOS: SUPER FEIRÃO DE SEMINOVOS TOYOPAR. Lote Especial com Taxa 0% (entrada de 70% e restante em até 12x) ou Bônus de até R\$ 10Mil. Condição válida no preço anunciado do veículo, sujeito a aprovação de crédito. "Consulte condições". Venha consultar o atual estoque e prazo de entrega da Toyopar. Concessionária Toyota Autorizada de Londrina, Apucarana, Santo Antônio da Platina, Telêmaco Borba, Umuarama e Paranavaí. Valores das promoções não cumulativas, imagens meramente ilustrativas. Início » Oferta » Toyota divulga preços para PCD em fevereiro de 2025; confira modelos elegíveis e descontos na modalidade A Toyota do Brasil divulga a campanha de vendas para pessoas com deficiência (PCD) para a sua rede nesse mês de fevereiro de 2025 com isenção de IPI e bonificação de 18% exclusiva para o Corolla GLI. Como já noticiamos, o Corolla Cross XR deixa o catálogo da marca. Com isso, apenas a versão intermediária XRE do Corolla Cross é vendida na modalidade, tendo redução de até R\$ 16.399,42 dependendo da cor escolhida pelo cliente. – Volkswagen divulga preços para PCD em fevereiro de 2025; veja tabela – Chevrolet divulga preços atualizados para PCD em fevereiro de 2025 Já no Corolla de carroceria sedan, a versão GLI segue como foco principal da marca japonesa na modalidade, ofertando significativa redução na casa de R\$ 40 mil ao somar a isenção de IPI e bônus de 18%. Vale salientar que a bonificação de 5% ofertada até o mês de dezembro de 2024 permanece suspensa, o que acentua a diferença do Corolla GLI pro XEI, atualmente na faixa de R\$ 29 mil. ModeloPreço públicoPreços PCDCorolla 2.0 GLI CVTRS 160.820,00R\$ 121.788,33Corolla 2.0 XEI CVTRS 164.320,00R\$ 151.754,73Corolla 2.0 Altis Premium CVTRS 190.920,00R\$ 176.320,65Corolla 1.8 Altis Premium Hybrid CVTRS 199.990,00R\$ 184.697,07Corolla Cross 2.0 XRE CVTRS 186.320,00R\$ 172.072,40 Os preços foram consultados em 4 de fevereiro de 2025 e estão cor perolizada Branco Lunar, exceto Corolla Altis Premium Hybrid que está na cor branco Polar. Agradecimento ao consultor de vendas diretas Marcus Vinicius da Toyota Toyolex na cidade de Natal-RN pela disponibilização da tabela atualizada. Contatos: (84) 99406-9790 (Whatsapp). Siga-nos no News Receba diariamente as últimas novidades do segmento em seu Whatsapp Inscreva-se Toyota Corolla GLI Preço Público: R\$ 158.490,00 Preço PcD: R\$ 120.023,83 O Corolla GLI continua sendo uma das opções mais procuradas, oferecendo um excelente custo-benefício para quem busca um sedã de qualidade. O modelo vem com motor 1.8 flex, câmbio automático CVT e muitos recursos de segurança e conforto, como o sistema de monitoramento de pressão dos pneus, controle de estabilidade e volante multifuncional. E uma ótima opção para quem quer aliar conforto e praticidade no dia a dia. Toyota Corolla 2.0 XEI CVT Preço Público: R\$ 161.990,00 Preço PcD: R\$ 149.602,89 O Corolla 2.0 XEI CVT é uma versão mais potente e sofisticada, equipada com motor 2.0 flex, câmbio automático CVT e mais recursos tecnológicos, como o sistema de infotainment com tela de 7 polegadas, faróis de LED e um design mais moderno. Esse modelo é perfeito para quem busca mais desempenho e conforto, mantendo a confiabilidade que a Toyota oferece. Toyota Corolla 2.0 Altis Premium Preço Público: R\$ 188.590,00 Preço PcD: R\$ 174.168,82 Para quem busca mais sofisticação e tecnologia, o Corolla 2.0 Altis Premium é uma excelente escolha. Com motor 2.0 flex e câmbio automático CVT, o modelo oferece recursos como assistente de estacionamento, sensores de chuva e luz, além de uma central multimídia de última geração e banco de couro. Esse é o carro ideal para quem busca mais conforto e recursos avançados de assistência ao motorista. Toyota Corolla Cross XR Preço Público: R\$ 170.820,00 Preço PcD: R\$ 129.361,29 O Corolla Cross XR é um SUV compacto que combina o desempenho e a confiabilidade do Corolla com a versatilidade e o estilo de um SUV. Ele vem com motor 1.8 flex, câmbio automático CVT e recursos como controle de tração e estabilidade, câmera de ré e volante multifuncional. Ideal para quem busca mais espaço, conforto e a possibilidade de rodar em diferentes tipos de terreno, sem perder a eficiência no consumo de combustível. Toyota Corolla Cross XRE Preço Público: R\$ 183.490,00 Preço PcD: R\$ 169.458,52 A versão XRE do Corolla Cross é um pouco mais cara, mas traz recursos adicionais como rodas de 17 polegadas, câmera de estacionamento com visualização 360º, faróis de neblina e volante com revestimento em couro. O modelo também vem equipado com o motor 2.0 flex e câmbio automático CVT, oferecendo um desempenho ainda mais robusto e maior conforto para o motorista e passageiros. Veja Também: COROLLA GLI p/ PCD– SP, MG, ES, RJ, PR, SC, RS, DF, AC, AL, AP, AM, BA, CE, GO, MA, MT, MS, PA, PB, PE, PI, RN, RO, RR, SE e TO Corolla SD GLI para PCD (com isenção de IPI) por R\$120.023,83. Oferta válida apenas para veículos faturados entre 01 e 30 de abril de 2025 às pessoas PCD com direito a isenção de IPI que adquirirem veículos Toyota por venda direta, à vista junto à rede de Distribuidores Toyota dos Estados de SP, MG, ES, RJ, PR, SC, RS, DF, AC, AL, AP, AM, BA, CE, GO, MA, MT, MS, PA, PB, PE, PI, RN, RO, RR, SE e TO. SAC Banco Toyota 0800 016 4155 ou envie um e-mail para contato@bancotoyota.com.br. Ouvidoria Banco Toyota (somente após atendimento pelo SAC): 0800-772-5877. Banco Toyota do Brasil S.A., Av. Jornalista Roberto Marinho, 85, 3ª andar/SP-SP, www.bancotoyota.com.br. Pelo programa Ciclo Toyota, ao término do financiamento, a Toyota poderá realizar a recompra do veículo Toyota por 80% do valor da tabela FIPE - o valor poderá quitar a parcela residual e poderá ser utilizado como entrada para um Toyota 0Km. A Toyota garante seus veículos em condições normais de utilização contra defeitos de fabricação de peças ou de montagem, desde que todas as manutenções (preventivas, corretivas e emergenciais) sejam em concessionárias autorizada Toyota, por um período total de cobertura básica de 60 (sessenta) meses, contados a partir da data de entrega do veículo zero-quilômetro, tendo por destinatário o primeiro proprietário. Essa cobertura aplica-se exclusivamente aos veículos utilizados para fins particulares, cuja emissão da respectiva nota fiscal tenha como destinatário uma pessoa física. Condição de garantia: a cobertura mencionada não será aplicada a veículos utilizados para fins comerciais (locação de veículos, compartilhamento de veículos, táxis, uso por motoristas de aplicativos ou frotistas) ou veículos cuja nota fiscal tenha como destinatário pessoa jurídica. Nesses casos, a garantia ficará limitada ao período de 60 (sessenta) meses ou 100.000 km (cem mil quilômetros), prevalecendo o que primeiro ocorrer. Recompra: Oferta válida para pessoas físicas participantes do Ciclo Toyota (que tenham adquirido um veículo através do Ciclo Toyota), desde que sejam elegíveis à recompra garantida, com ou sem adesão a um novo Ciclo Toyota, e por meio de financiamento contratado junto ao Banco Toyota e em toda a rede de Distribuidores Toyota, com garantia de recompra do veículo adquirido, pelo Distribuidor Toyota, por 80% do valor da Tabela Fipe vigente, na forma e condições estabelecidas nas Condições Gerais do Certificado de Recompra do Veículo e no Manual de Recompra (vide condições no site www.toyota.com.br/ciclotoyota). Corolla GLI, XEI, GRS, Altis Premium 2.0 Automático, abastecido com gasolina, percorre 12,3km/l na cidade e 14,9km/l na estrada e, com etanol, 8,6km/l na cidade e 10,7km/l na estrada. Veículo participante do PBEV - Programa Brasileiro de Etiquetagem Veicular do INMETRO 2024. Consulte em www.gov.br/inmetro/pt-br. Valores de referência medidos em condições-padrão de laboratório, conforme NBR 7024, e ajustados para simular condições mais comuns de utilização, podendo não corresponder ao consumo verificado pelo motorista com o uso do veículo, que depende das condições do trânsito, do combustível, do veículo e dos hábitos do motorista. Oferta válida apenas para as condições especificadas. Esta promoção não é cumulativa com outras promoções vigentes ou condições/ofertas especiais. Exclui-se destas condições: vendas varejo, frotistas, produtores rurais e taxistas. Volume limitado ao estoque disponível de até 5 unidades ou até 30/04/2025. Oferta válida apenas para as condições especificadas. Esta promoção não é cumulativa com outras promoções vigentes ou condições/ofertas especiais. As condições acima se aplicam somente para vendas diretas para taxistas. A presente campanha é uma ação exclusiva das concessionárias Toyota, para mais informações e planos disponíveis, consulte um concessionário Toyota.